

# DATOS ECONÓMICOS DE LAS ENTIDADES LOCALES DE LA RIOJA

**Entidad Local: Tirgo**

**N° habitantes: 185**

## PRESUPUESTO INICIAL DEL EJERCICIO 2021

### GASTOS

CAPÍTULOS	CRÉDITOS	(%)
I. Personal	80.814,46	14,54%
II. Bienes corrientes	207.793,83	37,39%
III. Financieros	16.100,00	2,90%
IV. Transf. Corrientes	34.762,00	6,25%
<b>TOTAL OP. CORR.</b>	<b>339.470,29</b>	<b>61,08%</b>
VI. Inver. Reales	197.500,00	35,54%
VII. Transf. de Capital	0,00	0,00%
VIII. Activos Fros.	0,00	0,00%
IX. Pasivos Fros.	18.800,00	3,38%
<b>TOTAL OP.CAPITAL</b>	<b>216.300,00</b>	<b>38,92%</b>
<b>TOTAL GASTOS</b>	<b>555.770,29</b>	<b>100,00%</b>

### INGRESOS

CAPÍTULOS	PREVISIONES	(%)
I. Impuestos Directos	122.500,00	22,04%
II. Imp. Indirectos	10.000,00	1,80%
III. Tasas y otros Ingr.	115.976,37	20,87%
IV. Transf. Corrientes	45.170,00	8,13%
V. Ingr. Patrimoniales	71.100,00	12,79%
<b>TOTAL OP. CORR.</b>	<b>364.746,37</b>	<b>65,63%</b>
VI. Enaj. Inv. Reales	0,00	0,00%
VII. Transf. de Capital	191.023,92	34,37%
VIII. Activos Fros.	0,00	0,00%
IX. Pasivos Fros.	0,00	0,00%
<b>TOTAL OP.CAPITAL</b>	<b>191.023,92</b>	<b>34,37%</b>
<b>TOTAL INGRESOS</b>	<b>555.770,29</b>	<b>100,00%</b>

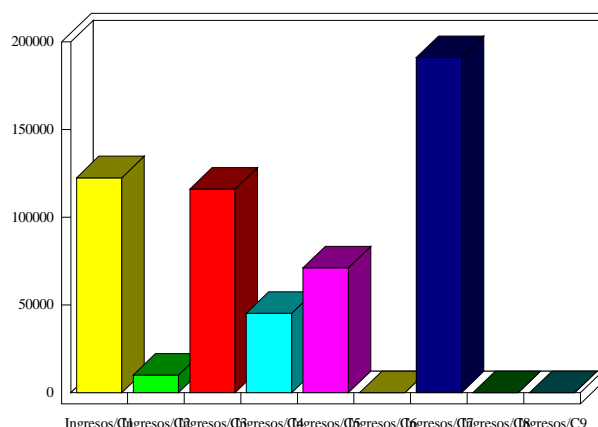
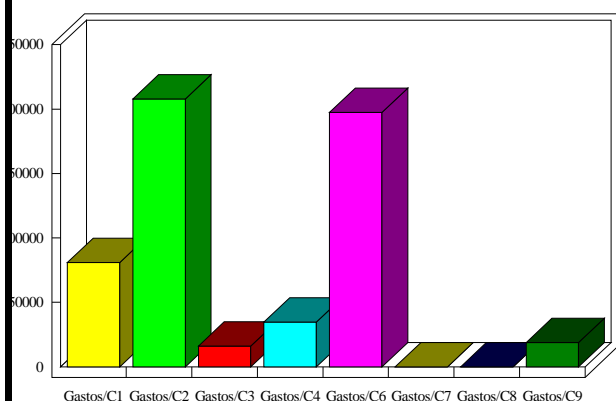

### INDICADORES PRESUPUESTARIOS

<b>Ahorro Bruto:</b>	41.376,08	<b>Indice Endeudamiento:</b>	9,57%
<b>Ahorro Neto:</b>	6.476,08	<b>Inversiones realizadas/hb.:</b>	1.067,57