

DATOS ECONÓMICOS DE LAS ENTIDADES LOCALES DE LA RIOJA

Entidad Local: Tricio

N° habitantes: 374

PRESUPUESTO INICIAL DEL EJERCICIO 2021

GASTOS

| CAPÍTULOS | CRÉDITOS | (%) |
|-------------------------|-------------------|----------------|
| I. Personal | 78.500,00 | 8,93% |
| II. Bienes corrientes | 154.500,00 | 17,57% |
| III. Financieros | 3.100,00 | 0,35% |
| IV. Transf. Corrientes | 26.000,00 | 2,96% |
| TOTAL OP. CORR. | 262.100,00 | 29,81% |
| VI. Inver. Reales | 605.000,00 | 68,82% |
| VII. Transf. de Capital | 0,00 | 0,00% |
| VIII. Activos Fros. | 0,00 | 0,00% |
| IX. Pasivos Fros. | 12.000,00 | 1,37% |
| TOTAL OP.CAPITAL | 617.000,00 | 70,19% |
| TOTAL GASTOS | 879.100,00 | 100,00% |

INGRESOS

| CAPÍTULOS | PREVISIONES | (%) |
|--------------------------|-------------------|----------------|
| I. Impuestos Directos | 190.500,00 | 21,67% |
| II. Imp. Indirectos | 8.000,00 | 0,91% |
| III. Tasas y otros Ingr. | 66.200,00 | 7,53% |
| IV. Transf. Corrientes | 100.700,00 | 11,45% |
| V. Ingr. Patrimoniales | 11.200,00 | 1,27% |
| TOTAL OP. CORR. | 376.600,00 | 42,84% |
| VI. Enaj. Inv. Reales | 22.500,00 | 2,56% |
| VII. Transf. de Capital | 380.000,00 | 43,23% |
| VIII. Activos Fros. | 0,00 | 0,00% |
| IX. Pasivos Fros. | 100.000,00 | 11,38% |
| TOTAL OP.CAPITAL | 502.500,00 | 57,16% |
| TOTAL INGRESOS | 879.100,00 | 100,00% |

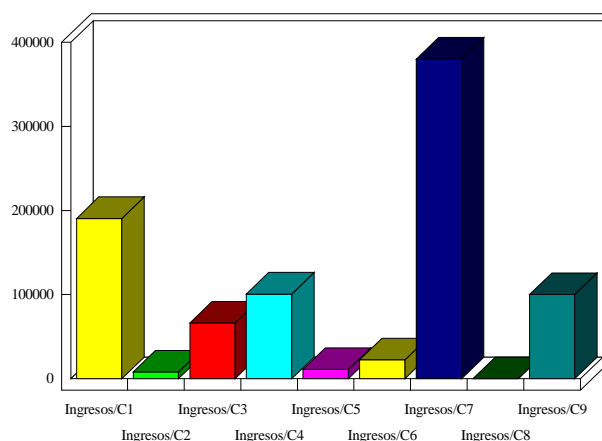
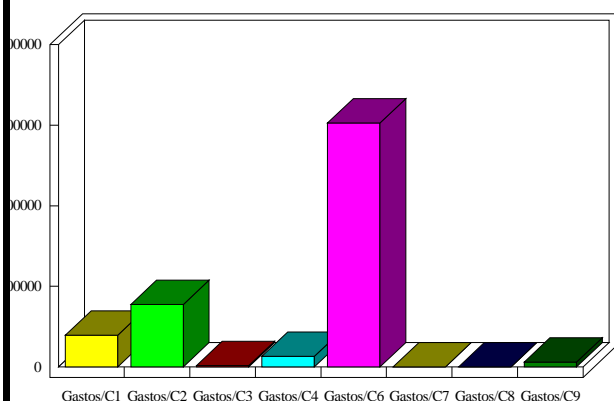

INDICADORES PRESUPUESTARIOS

| | | | |
|----------------------|------------|------------------------------------|----------|
| Ahorro Bruto: | 117.600,00 | Indice Endeudamiento: | 4,01% |
| Ahorro Neto: | 102.500,00 | Inversiones realizadas/hb.: | 1.617,65 |