

DATOS ECONÓMICOS DE LAS ENTIDADES LOCALES DE LA RIOJA

Entidad Local: Ribafrecha

N° habitantes: 958

PRESUPUESTO INICIAL DEL EJERCICIO 2021

GASTOS

CAPÍTULOS	CRÉDITOS	(%)
I. Personal	246.730,00	21,57%
II. Bienes corrientes	561.900,00	49,12%
III. Financieros	8.100,00	0,71%
IV. Transf. Corrientes	15.000,00	1,31%
TOTAL OP. CORR.	831.730,00	72,71%
VI. Inver. Reales	236.192,00	20,65%
VII. Transf. de Capital	0,00	0,00%
VIII. Activos Fros.	0,00	0,00%
IX. Pasivos Fros.	76.000,00	6,64%
TOTAL OP.CAPITAL	312.192,00	27,29%
TOTAL GASTOS	1.143.922,00	100,00%

INGRESOS

CAPÍTULOS	PREVISIONES	(%)
I. Impuestos Directos	375.000,00	32,78%
II. Imp. Indirectos	32.400,00	2,83%
III. Tasas y otros Ingr.	372.422,00	32,56%
IV. Transf. Corrientes	181.000,00	15,82%
V. Ingr. Patrimoniales	32.100,00	2,81%
TOTAL OP. CORR.	992.922,00	86,80%
VI. Enaj. Inv. Reales	61.000,00	5,33%
VII. Transf. de Capital	90.000,00	7,87%
VIII. Activos Fros.	0,00	0,00%
IX. Pasivos Fros.	0,00	0,00%
TOTAL OP.CAPITAL	151.000,00	13,20%
TOTAL INGRESOS	1.143.922,00	100,00%

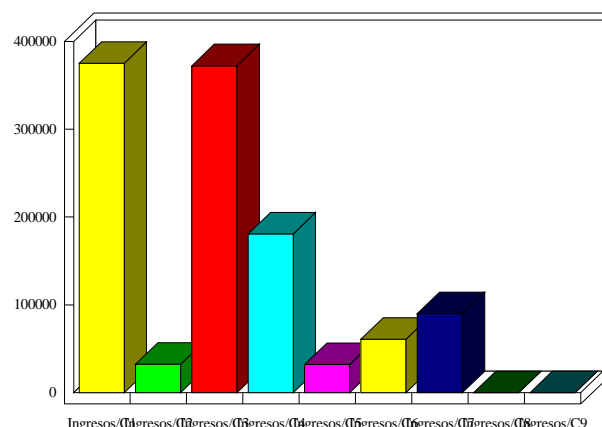
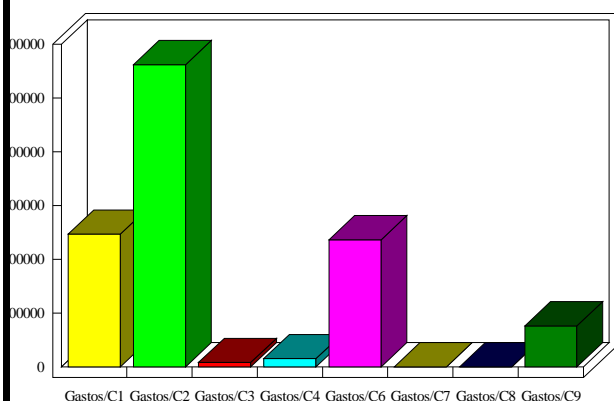

INDICADORES PRESUPUESTARIOS

Ahorro Bruto:	169.292,00	Indice Endeudamiento:	8,47%
Ahorro Neto:	85.192,00	Inversiones realizadas/hb.:	246,55