

DATOS ECONÓMICOS DE LAS ENTIDADES LOCALES DE LA RIOJA

Entidad Local: Quel

N° habitantes: 2078

PRESUPUESTO INICIAL DEL EJERCICIO 2021

GASTOS

CAPÍTULOS	CRÉDITOS	(%)
I. Personal	386.000,00	18,96%
II. Bienes corrientes	864.582,00	42,47%
III. Financieros	41.500,00	2,04%
IV. Transf. Corrientes	155.900,00	7,66%
TOTAL OP. CORR.	1.447.982,00	71,12%
VI. Inver. Reales	588.000,00	28,88%
VII. Transf. de Capital	0,00	0,00%
VIII. Activos Fros.	0,00	0,00%
IX. Pasivos Fros.	0,00	0,00%
TOTAL OP.CAPITAL	588.000,00	28,88%
TOTAL GASTOS	2.035.982,00	100,00%

INGRESOS

CAPÍTULOS	PREVISIONES	(%)
I. Impuestos Directos	955.000,00	46,91%
II. Imp. Indirectos	40.000,00	1,96%
III. Tasas y otros Ingr.	549.300,00	26,98%
IV. Transf. Corrientes	477.000,00	23,43%
V. Ingr. Patrimoniales	2.682,00	0,13%
TOTAL OP. CORR.	2.023.982,00	99,41%
VI. Enaj. Inv. Reales	3.000,00	0,15%
VII. Transf. de Capital	9.000,00	0,44%
VIII. Activos Fros.	0,00	0,00%
IX. Pasivos Fros.	0,00	0,00%
TOTAL OP.CAPITAL	12.000,00	0,59%
TOTAL INGRESOS	2.035.982,00	100,00%

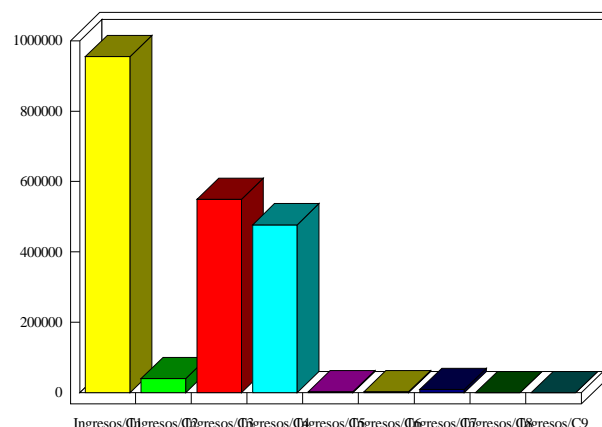
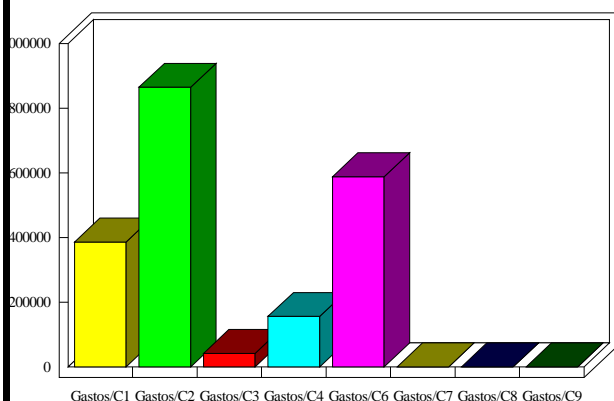

INDICADORES PRESUPUESTARIOS

Ahorro Bruto:	617.500,00	Indice Endeudamiento:	2,05%
Ahorro Neto:	576.000,00	Inversiones realizadas/hb.:	282,96