

DATOS ECONÓMICOS DE LAS ENTIDADES LOCALES DE LA RIOJA

Entidad Local: Logroño

N° habitantes: 152485

PRESUPUESTO INICIAL DEL EJERCICIO 2021

GASTOS

CAPÍTULOS	CRÉDITOS	(%)
I. Personal	52.807.200,00	26,33%
II. Bienes corrientes	81.899.800,00	40,84%
III. Financieros	520.000,00	0,26%
IV. Transf. Corrientes	10.892.000,00	5,43%
TOTAL OP. CORR.	146.119.000,00	72,87%
VI. Inver. Reales	20.022.000,00	9,98%
VII. Transf. de Capital	26316000,00	13,12%
VIII. Activos Fros.	19.000,00	0,01%
IX. Pasivos Fros.	8.048.000,00	4,01%
TOTAL OP.CAPITAL	54.405.000,00	27,13%
TOTAL GASTOS	200.524.000,00	100,00%

INGRESOS

CAPÍTULOS	PREVISIONES	(%)
I. Impuestos Directos	63.194.000,00	31,47%
II. Imp. Indirectos	8.097.000,00	4,03%
III. Tasas y otros Ingr.	43.574.000,00	21,70%
IV. Transf. Corrientes	40.945.000,00	20,39%
V. Ingr. Patrimoniales	2.114.000,00	1,05%
TOTAL OP. CORR.	157.924.000,00	78,64%
VI. Enaj. Inv. Reales	7.943.000,00	3,96%
VII. Transf. de Capital	2.840.000,00	1,41%
VIII. Activos Fros.	117.000,00	0,06%
IX. Pasivos Fros.	32.000.000,00	15,93%
TOTAL OP.CAPITAL	42.900.000,00	21,36%
TOTAL INGRESOS	200.824.000,00	100,00%

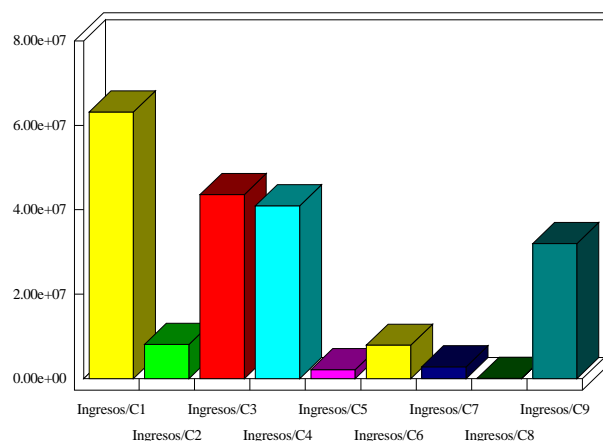
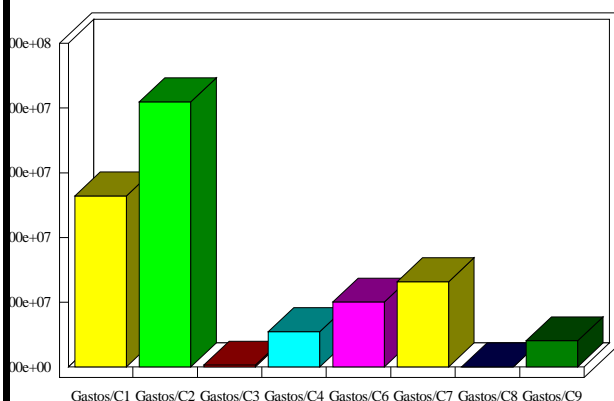

INDICADORES PRESUPUESTARIOS

Ahorro Bruto:	12.325.000,00	Indice Endeudamiento:	5,43%
Ahorro Neto:	3.757.000,00	Inversiones realizadas/hb.:	131,30