

DATOS ECONÓMICOS DE LAS ENTIDADES LOCALES DE LA RIOJA

Entidad Local: Cañas

N° habitantes: 93

PRESUPUESTO INICIAL DEL EJERCICIO 2021

GASTOS

CAPÍTULOS	CRÉDITOS	(%)
I. Personal	19.500,00	12,86%
II. Bienes corrientes	56.800,00	37,47%
III. Financieros	300,00	0,20%
IV. Transf. Corrientes	4.000,00	2,64%
TOTAL OP. CORR.	80.600,00	53,17%
VI. Inver. Reales	71.000,00	46,83%
VII. Transf. de Capital	0,00	0,00%
VIII. Activos Fros.	0,00	0,00%
IX. Pasivos Fros.	0,00	0,00%
TOTAL OP.CAPITAL	71.000,00	46,83%
TOTAL GASTOS	151.600,00	100,00%

INGRESOS

CAPÍTULOS	PREVISIONES	(%)
I. Impuestos Directos	28.000,00	18,47%
II. Imp. Indirectos	6.000,00	3,96%
III. Tasas y otros Ingr.	30.590,00	20,18%
IV. Transf. Corrientes	31.300,00	20,65%
V. Ingr. Patrimoniales	1.710,00	1,13%
TOTAL OP. CORR.	97.600,00	64,38%
VI. Enaj. Inv. Reales	14.000,00	9,23%
VII. Transf. de Capital	40.000,00	26,39%
VIII. Activos Fros.	0,00	0,00%
IX. Pasivos Fros.	0,00	0,00%
TOTAL OP.CAPITAL	54.000,00	35,62%
TOTAL INGRESOS	151.600,00	100,00%

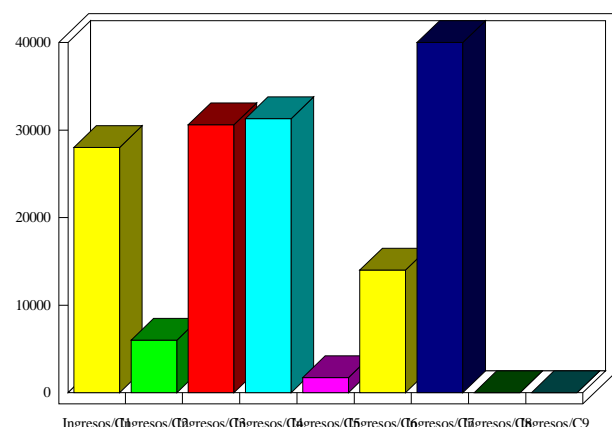
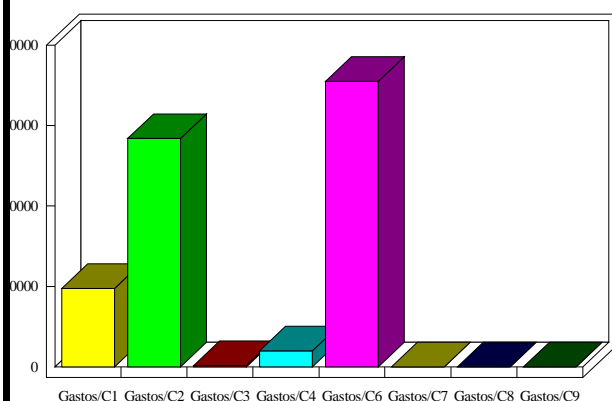

INDICADORES PRESUPUESTARIOS

Ahorro Bruto:	17.300,00	Indice Endeudamiento:	0,31%
Ahorro Neto:	17.000,00	Inversiones realizadas/hb.:	763,44