

# DATOS ECONÓMICOS DE LAS ENTIDADES LOCALES DE LA RIOJA

**Entidad Local: Brieva de Cameros**

**Nº habitantes: 38**

## PRESUPUESTO INICIAL DEL EJERCICIO 2021

### GASTOS

CAPÍTULOS	CRÉDITOS	(%)
I. Personal	28.500,00	4,94%
II. Bienes corrientes	78.350,00	13,58%
III. Financieros	1.350,00	0,23%
IV. Transf. Corrientes	26.200,00	4,54%
<b>TOTAL OP. CORR.</b>	<b>134.400,00</b>	<b>23,30%</b>
VI. Inver. Reales	438.500,00	76,01%
VII. Transf. de Capital	0,00	0,00%
VIII. Activos Fros.	0,00	0,00%
IX. Pasivos Fros.	4.000,00	0,69%
<b>TOTAL OP.CAPITAL</b>	<b>442.500,00</b>	<b>76,70%</b>
<b>TOTAL GASTOS</b>	<b>576.900,00</b>	<b>100,00%</b>

### INGRESOS

CAPÍTULOS	PREVISIONES	(%)
I. Impuestos Directos	19.120,00	3,31%
II. Imp. Indirectos	1.500,00	0,26%
III. Tasas y otros Ingr.	26.680,00	4,62%
IV. Transf. Corrientes	43.800,00	7,59%
V. Ingr. Patrimoniales	50.100,00	8,68%
<b>TOTAL OP. CORR.</b>	<b>141.200,00</b>	<b>24,48%</b>
VI. Enaj. Inv. Reales	0,00	0,00%
VII. Transf. de Capital	435.700,00	75,52%
VIII. Activos Fros.	0,00	0,00%
IX. Pasivos Fros.	0,00	0,00%
<b>TOTAL OP.CAPITAL</b>	<b>435.700,00</b>	<b>75,52%</b>
<b>TOTAL INGRESOS</b>	<b>576.900,00</b>	<b>100,00%</b>

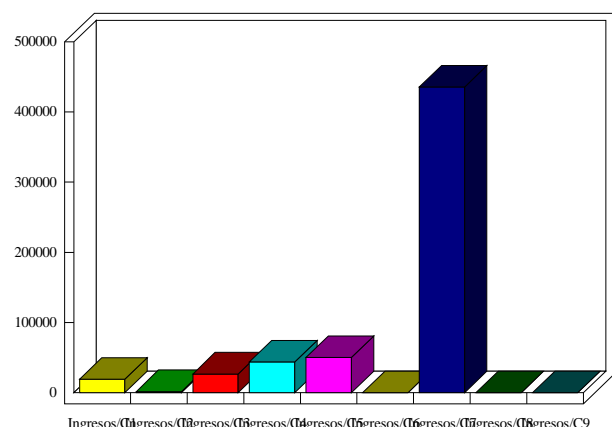
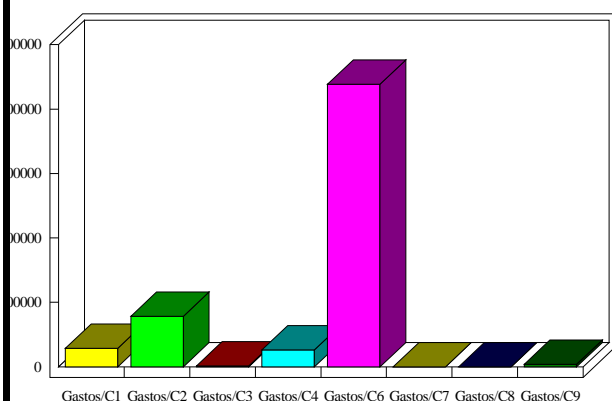

### INDICADORES PRESUPUESTARIOS

<b>Ahorro Bruto:</b>	8.150,00	<b>Indice Endeudamiento:</b>	3,79%
<b>Ahorro Neto:</b>	2.800,00	<b>Inversiones realizadas/hb.:</b>	11.539,47