

DATOS ECONÓMICOS DE LAS ENTIDADES LOCALES DE LA RIOJA

Entidad Local: Aldeanueva de Ebro

Nº habitantes: 2760

PRESUPUESTO INICIAL DEL EJERCICIO 2021

GASTOS

CAPÍTULOS	CRÉDITOS	(%)
I. Personal	791.445,80	26,40%
II. Bienes corrientes	1.621.523,76	54,09%
III. Financieros	29.500,00	0,98%
IV. Transf. Corrientes	192.621,00	6,42%
TOTAL OP. CORR.	2.635.090,56	87,89%
VI. Inver. Reales	225.000,00	7,50%
VII. Transf. de Capital	0,00	0,00%
VIII. Activos Fros.	0,00	0,00%
IX. Pasivos Fros.	138.000,00	4,60%
TOTAL OP.CAPITAL	363.000,00	12,11%
TOTAL GASTOS	2.998.090,56	100,00%

INGRESOS

CAPÍTULOS	PREVISIONES	(%)
I. Impuestos Directos	1.069.200,00	35,66%
II. Imp. Indirectos	50.000,00	1,67%
III. Tasas y otros Ingr.	945.327,22	31,53%
IV. Transf. Corrientes	926.663,34	30,91%
V. Ingr. Patrimoniales	6.900,00	0,23%
TOTAL OP. CORR.	2.998.090,56	100,00%
VI. Enaj. Inv. Reales	0,00	0,00%
VII. Transf. de Capital	0,00	0,00%
VIII. Activos Fros.	0,00	0,00%
IX. Pasivos Fros.	0,00	0,00%
TOTAL OP.CAPITAL	0,00	0,00%
TOTAL INGRESOS	2.998.090,56	100,00%

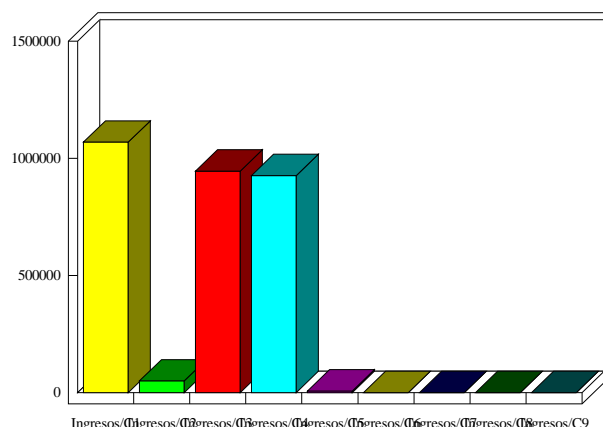
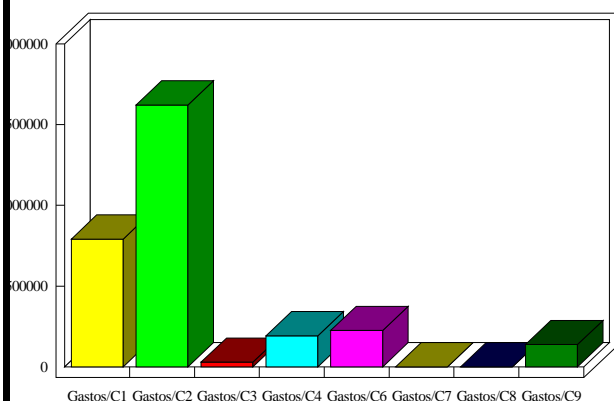

INDICADORES PRESUPUESTARIOS

Ahorro Bruto:	392.500,00	Indice Endeudamiento:	5,59%
Ahorro Neto:	225.000,00	Inversiones realizadas/hb.:	81,52