

# DATOS ECONÓMICOS DE LAS ENTIDADES LOCALES DE LA RIOJA

**Entidad Local: Alberite**

**N° habitantes: 2457**

## PRESUPUESTO INICIAL DEL EJERCICIO 2021

### GASTOS

CAPÍTULOS	CRÉDITOS	(%)
I. Personal	421.000,00	20,25%
II. Bienes corrientes	1.319.900,00	63,49%
III. Financieros	5.000,00	0,24%
IV. Transf. Corrientes	131.100,00	6,31%
<b>TOTAL OP. CORR.</b>	<b>1.877.000,00</b>	<b>90,28%</b>
VI. Inver. Reales	161.000,00	7,74%
VII. Transf. de Capital	0,00	0,00%
VIII. Activos Fros.	0,00	0,00%
IX. Pasivos Fros.	41.000,00	1,97%
<b>TOTAL OP.CAPITAL</b>	<b>202.000,00</b>	<b>9,72%</b>
<b>TOTAL GASTOS</b>	<b>2.079.000,00</b>	<b>100,00%</b>

### INGRESOS

CAPÍTULOS	PREVISIONES	(%)
I. Impuestos Directos	924.100,00	44,45%
II. Imp. Indirectos	9.000,00	0,43%
III. Tasas y otros Ingr.	494.200,00	23,77%
IV. Transf. Corrientes	566.100,00	27,23%
V. Ingr. Patrimoniales	1.600,00	0,08%
<b>TOTAL OP. CORR.</b>	<b>1.995.000,00</b>	<b>95,96%</b>
VI. Enaj. Inv. Reales	0,00	0,00%
VII. Transf. de Capital	84.000,00	4,04%
VIII. Activos Fros.	0,00	0,00%
IX. Pasivos Fros.	0,00	0,00%
<b>TOTAL OP.CAPITAL</b>	<b>84.000,00</b>	<b>4,04%</b>
<b>TOTAL INGRESOS</b>	<b>2.079.000,00</b>	<b>100,00%</b>

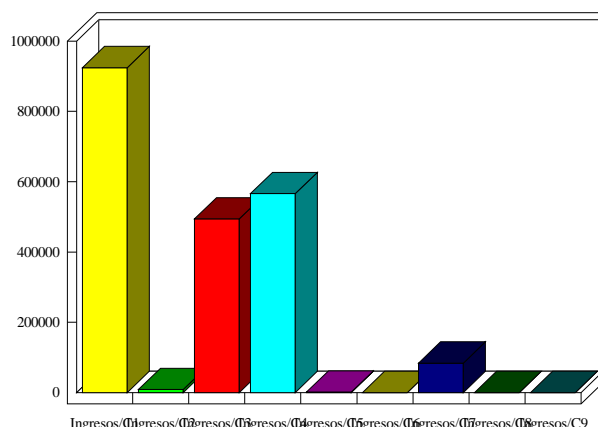
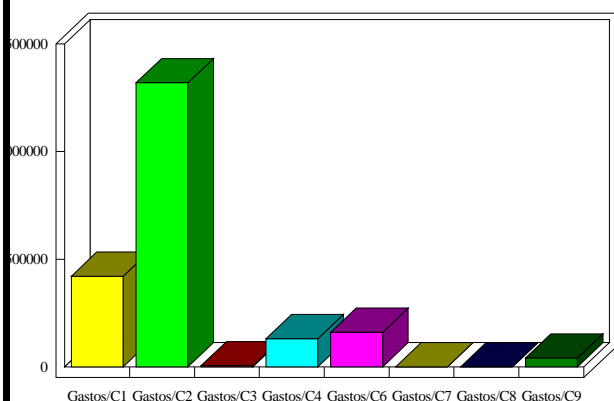

### INDICADORES PRESUPUESTARIOS

<b>Ahorro Bruto:</b>	123.000,00	<b>Indice Endeudamiento:</b>	2,31%
<b>Ahorro Neto:</b>	77.000,00	<b>Inversiones realizadas/hb.:</b>	65,53