

DATOS ECONÓMICOS DE LAS ENTIDADES LOCALES DE LA RIOJA

Entidad Local: Aguilar del Río Alhama

Nº habitantes: 459

PRESUPUESTO INICIAL DEL EJERCICIO 2021

GASTOS

CAPÍTULOS	CRÉDITOS	(%)
I. Personal	190.657,54	24,02%
II. Bienes corrientes	263.400,00	33,19%
III. Financieros	1.739,15	0,22%
IV. Transf. Corrientes	125.141,43	15,77%
TOTAL OP. CORR.	580.938,12	73,20%
VI. Inver. Reales	194.467,98	24,50%
VII. Transf. de Capital	0,00	0,00%
VIII. Activos Fros.	0,00	0,00%
IX. Pasivos Fros.	18.195,00	2,29%
TOTAL OP.CAPITAL	212.662,98	26,80%
TOTAL GASTOS	793.601,10	100,00%

INGRESOS

CAPÍTULOS	PREVISIONES	(%)
I. Impuestos Directos	157.000,00	19,78%
II. Imp. Indirectos	10.000,00	1,26%
III. Tasas y otros Ingr.	215.066,00	27,10%
IV. Transf. Corrientes	171.612,96	21,62%
V. Ingr. Patrimoniales	68.000,00	8,57%
TOTAL OP. CORR.	621.678,96	78,34%
VI. Enaj. Inv. Reales	600,00	0,08%
VII. Transf. de Capital	171.322,14	21,59%
VIII. Activos Fros.	0,00	0,00%
IX. Pasivos Fros.	0,00	0,00%
TOTAL OP.CAPITAL	171.922,14	21,66%
TOTAL INGRESOS	793.601,10	100,00%

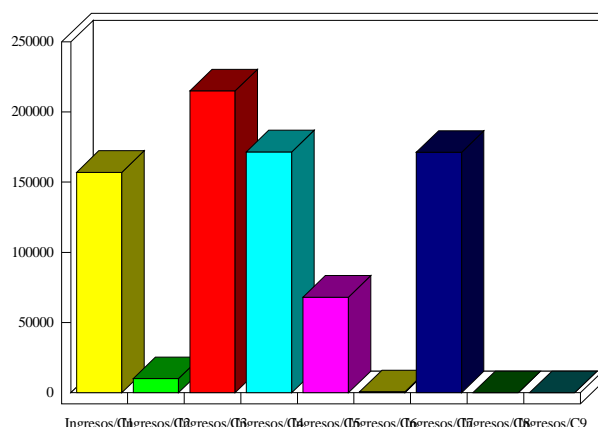
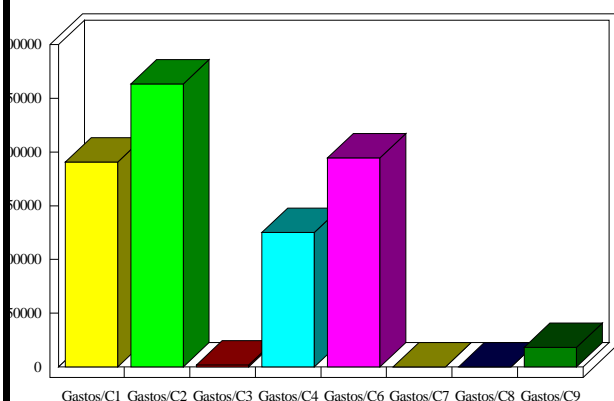

INDICADORES PRESUPUESTARIOS

Ahorro Bruto:	42.479,99	Indice Endeudamiento:	3,21%
Ahorro Neto:	22.545,84	Inversiones realizadas/hb.:	423,68