

# DATOS ECONÓMICOS DE LAS ENTIDADES LOCALES DE LA RIOJA

**Entidad Local: Ausejo**

**N° habitantes: 808**

## PRESUPUESTO INICIAL DEL EJERCICIO 2021

### GASTOS

CAPÍTULOS	CRÉDITOS	(%)
I. Personal	302.747,00	23,71%
II. Bienes corrientes	432.500,00	33,88%
III. Financieros	13.000,00	1,02%
IV. Transf. Corrientes	100.500,00	7,87%
<b>TOTAL OP. CORR.</b>	<b>848.747,00</b>	<b>66,48%</b>
VI. Inver. Reales	381.500,00	29,88%
VII. Transf. de Capital	0,00	0,00%
VIII. Activos Fros.	0,00	0,00%
IX. Pasivos Fros.	46.500,00	3,64%
<b>TOTAL OP.CAPITAL</b>	<b>428.000,00</b>	<b>33,52%</b>
<b>TOTAL GASTOS</b>	<b>1.276.747,00</b>	<b>100,00%</b>

### INGRESOS

CAPÍTULOS	PREVISIONES	(%)
I. Impuestos Directos	331.000,00	25,93%
II. Imp. Indirectos	41.500,00	3,25%
III. Tasas y otros Ingr.	340.000,00	26,63%
IV. Transf. Corrientes	275.200,00	21,55%
V. Ingr. Patrimoniales	4.000,00	0,31%
<b>TOTAL OP. CORR.</b>	<b>991.700,00</b>	<b>77,67%</b>
VI. Enaj. Inv. Reales	48.000,00	3,76%
VII. Transf. de Capital	190.547,00	14,92%
VIII. Activos Fros.	0,00	0,00%
IX. Pasivos Fros.	46.500,00	3,64%
<b>TOTAL OP.CAPITAL</b>	<b>285.047,00</b>	<b>22,33%</b>
<b>TOTAL INGRESOS</b>	<b>1.276.747,00</b>	<b>100,00%</b>

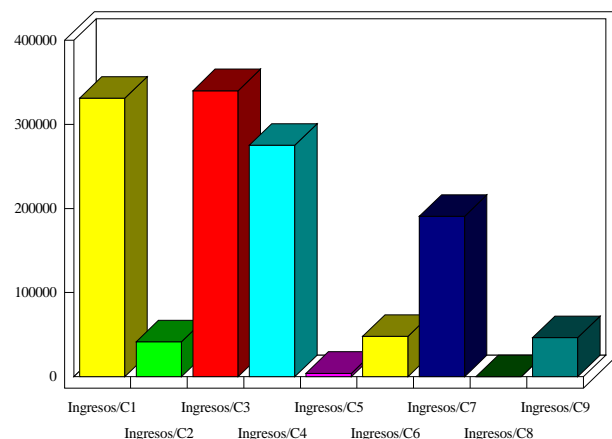
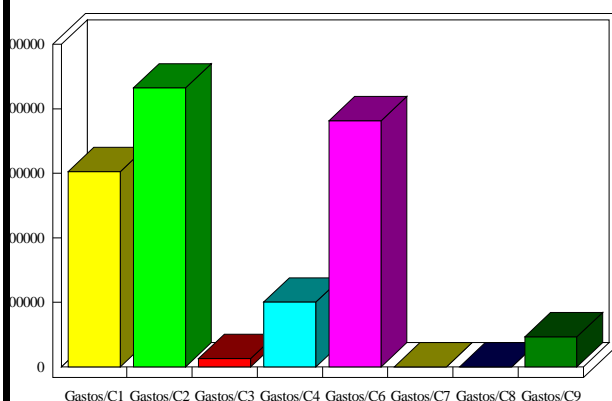

### INDICADORES PRESUPUESTARIOS

<b>Ahorro Bruto:</b>	155.953,00	<b>Indice Endeudamiento:</b>	6,00%
<b>Ahorro Neto:</b>	96.453,00	<b>Inversiones realizadas/hb.:</b>	472,15