

# DATOS ECONÓMICOS DE LAS ENTIDADES LOCALES DE LA RIOJA

**Entidad Local: Torrecilla en Cameros**

**Nº habitantes: 456**

## PRESUPUESTO INICIAL DEL EJERCICIO 2020

### GASTOS

CAPÍTULOS	CRÉDITOS	(%)
I. Personal	160.100,00	25,02%
II. Bienes corrientes	284.400,00	44,44%
III. Financieros	1.400,00	0,22%
IV. Transf. Corrientes	22.000,00	3,44%
<b>TOTAL OP. CORR.</b>	<b>467.900,00</b>	<b>73,11%</b>
VI. Inver. Reales	155.700,00	24,33%
VII. Transf. de Capital	16400,00	2,56%
VIII. Activos Fros.	0,00	0,00%
IX. Pasivos Fros.	0,00	0,00%
<b>TOTAL OP.CAPITAL</b>	<b>172.100,00</b>	<b>26,89%</b>
<b>TOTAL GASTOS</b>	<b>640.000,00</b>	<b>100,00%</b>

### INGRESOS

CAPÍTULOS	PREVISIONES	(%)
I. Impuestos Directos	257.400,00	40,22%
II. Imp. Indirectos	11.000,00	1,72%
III. Tasas y otros Ingr.	149.000,00	23,28%
IV. Transf. Corrientes	134.000,00	20,94%
V. Ingr. Patrimoniales	58.100,00	9,08%
<b>TOTAL OP. CORR.</b>	<b>609.500,00</b>	<b>95,23%</b>
VI. Enaj. Inv. Reales	700,00	0,11%
VII. Transf. de Capital	29.800,00	4,66%
VIII. Activos Fros.	0,00	0,00%
IX. Pasivos Fros.	0,00	0,00%
<b>TOTAL OP.CAPITAL</b>	<b>30.500,00</b>	<b>4,77%</b>
<b>TOTAL INGRESOS</b>	<b>640.000,00</b>	<b>100,00%</b>

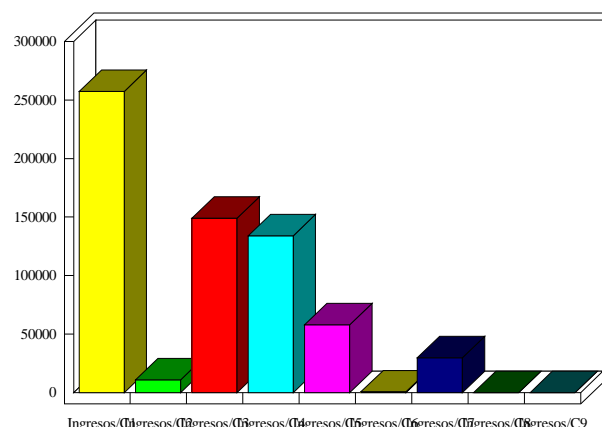
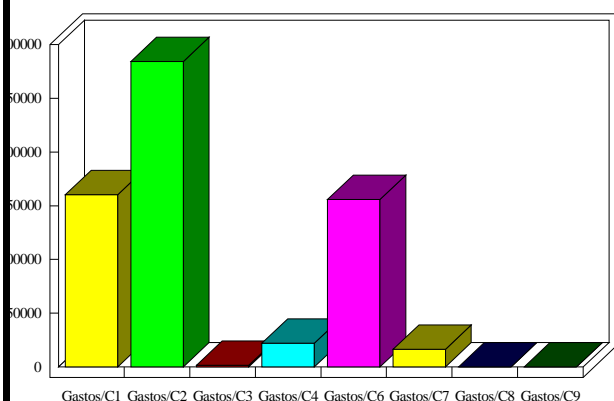

### INDICADORES PRESUPUESTARIOS

<b>Ahorro Bruto:</b>	143.000,00	<b>Indice Endeudamiento:</b>	0,23%
<b>Ahorro Neto:</b>	141.600,00	<b>Inversiones realizadas/hb.:</b>	341,45