

DATOS ECONÓMICOS DE LAS ENTIDADES LOCALES DE LA RIOJA

Entidad Local: Quel

N° habitantes: 2058

PRESUPUESTO INICIAL DEL EJERCICIO 2020

GASTOS

CAPÍTULOS	CRÉDITOS	(%)
I. Personal	366.500,00	17,35%
II. Bienes corrientes	813.007,00	38,49%
III. Financieros	1.300,00	0,06%
IV. Transf. Corrientes	140.300,00	6,64%
TOTAL OP. CORR.	1.321.107,00	62,55%
VI. Inver. Reales	791.100,00	37,45%
VII. Transf. de Capital	0,00	0,00%
VIII. Activos Fros.	0,00	0,00%
IX. Pasivos Fros.	0,00	0,00%
TOTAL OP.CAPITAL	791.100,00	37,45%
TOTAL GASTOS	2.112.207,00	100,00%

INGRESOS

CAPÍTULOS	PREVISIONES	(%)
I. Impuestos Directos	940.000,00	44,50%
II. Imp. Indirectos	45.000,00	2,13%
III. Tasas y otros Ingr.	570.800,00	27,02%
IV. Transf. Corrientes	475.000,00	22,49%
V. Ingr. Patrimoniales	2.682,00	0,13%
TOTAL OP. CORR.	2.033.482,00	96,27%
VI. Enaj. Inv. Reales	3.000,00	0,14%
VII. Transf. de Capital	75.725,00	3,59%
VIII. Activos Fros.	0,00	0,00%
IX. Pasivos Fros.	0,00	0,00%
TOTAL OP.CAPITAL	78.725,00	3,73%
TOTAL INGRESOS	2.112.207,00	100,00%

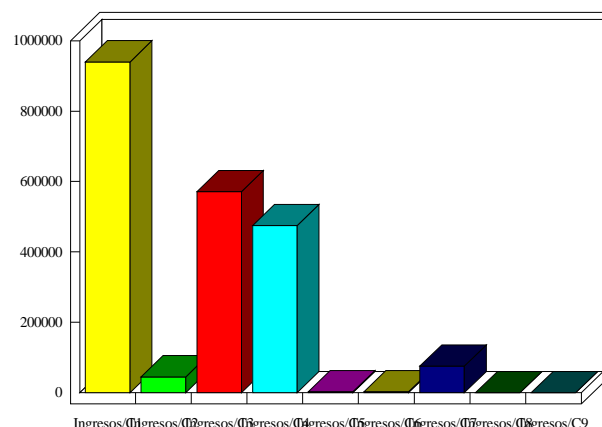
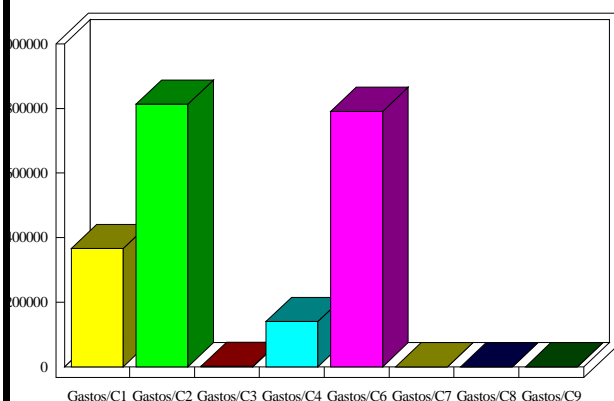

INDICADORES PRESUPUESTARIOS

Ahorro Bruto:	713.675,00	Indice Endeudamiento:	0,06%
Ahorro Neto:	712.375,00	Inversiones realizadas/hb.:	384,40