

# DATOS ECONÓMICOS DE LAS ENTIDADES LOCALES DE LA RIOJA

**Entidad Local: Logroño**

**N° habitantes: 151136**

## PRESUPUESTO INICIAL DEL EJERCICIO 2020

### GASTOS

CAPÍTULOS	CRÉDITOS	(%)
I. Personal	51.791.200,00	29,14%
II. Bienes corrientes	78.150.800,00	43,97%
III. Financieros	567.000,00	0,32%
IV. Transf. Corrientes	10.633.000,00	5,98%
<b>TOTAL OP. CORR.</b>	<b>141.142.000,00</b>	<b>79,41%</b>
VI. Inver. Reales	17.879.000,00	10,06%
VII. Transf. de Capital	10718000,00	6,03%
VIII. Activos Fros.	0,00	0,00%
IX. Pasivos Fros.	8.000.000,00	4,50%
<b>TOTAL OP.CAPITAL</b>	<b>36.597.000,00</b>	<b>20,59%</b>
<b>TOTAL GASTOS</b>	<b>177.739.000,00</b>	<b>100,00%</b>

### INGRESOS

CAPÍTULOS	PREVISIONES	(%)
I. Impuestos Directos	62.139.000,00	34,90%
II. Imp. Indirectos	7.997.000,00	4,49%
III. Tasas y otros Ingr.	39.739.000,00	22,32%
IV. Transf. Corrientes	39.860.000,00	22,39%
V. Ingr. Patrimoniales	2.226.000,00	1,25%
<b>TOTAL OP. CORR.</b>	<b>151.961.000,00</b>	<b>85,35%</b>
VI. Enaj. Inv. Reales	9.611.000,00	5,40%
VII. Transf. de Capital	1.291.000,00	0,73%
VIII. Activos Fros.	176.000,00	0,10%
IX. Pasivos Fros.	15.000.000,00	8,43%
<b>TOTAL OP.CAPITAL</b>	<b>26.078.000,00</b>	<b>14,65%</b>
<b>TOTAL INGRESOS</b>	<b>178.039.000,00</b>	<b>100,00%</b>

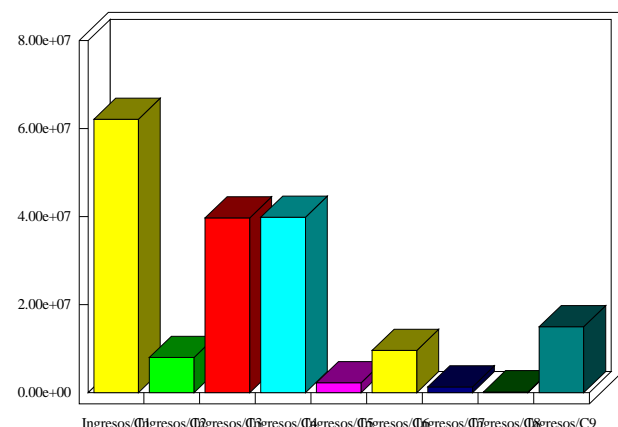
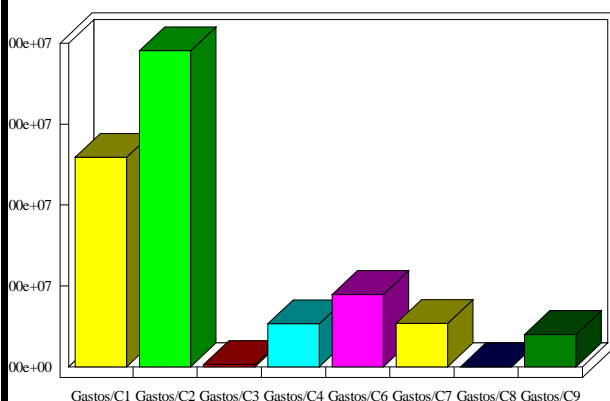

### INDICADORES PRESUPUESTARIOS

<b>Ahorro Bruto:</b>	11.386.000,00	<b>Indice Endeudamiento:</b>	5,64%
<b>Ahorro Neto:</b>	2.819.000,00	<b>Inversiones realizadas/hb.:</b>	118,30