

DATOS ECONÓMICOS DE LAS ENTIDADES LOCALES DE LA RIOJA

Entidad Local: Munilla

N° habitantes: 115

PRESUPUESTO INICIAL DEL EJERCICIO 2020

GASTOS

CAPÍTULOS	CRÉDITOS	(%)
I. Personal	74.500,00	17,25%
II. Bienes corrientes	168.081,00	38,93%
III. Financieros	100,00	0,02%
IV. Transf. Corrientes	53.100,00	12,30%
TOTAL OP. CORR.	295.781,00	68,50%
VI. Inver. Reales	136.000,00	31,50%
VII. Transf. de Capital	0,00	0,00%
VIII. Activos Fros.	0,00	0,00%
IX. Pasivos Fros.	0,00	0,00%
TOTAL OP.CAPITAL	136.000,00	31,50%
TOTAL GASTOS	431.781,00	100,00%

INGRESOS

CAPÍTULOS	PREVISIONES	(%)
I. Impuestos Directos	177.010,00	41,00%
II. Imp. Indirectos	4.000,00	0,93%
III. Tasas y otros Ingr.	43.800,00	10,14%
IV. Transf. Corrientes	46.171,00	10,69%
V. Ingr. Patrimoniales	94.800,00	21,96%
TOTAL OP. CORR.	365.781,00	84,71%
VI. Enaj. Inv. Reales	0,00	0,00%
VII. Transf. de Capital	66.000,00	15,29%
VIII. Activos Fros.	0,00	0,00%
IX. Pasivos Fros.	0,00	0,00%
TOTAL OP.CAPITAL	66.000,00	15,29%
TOTAL INGRESOS	431.781,00	100,00%

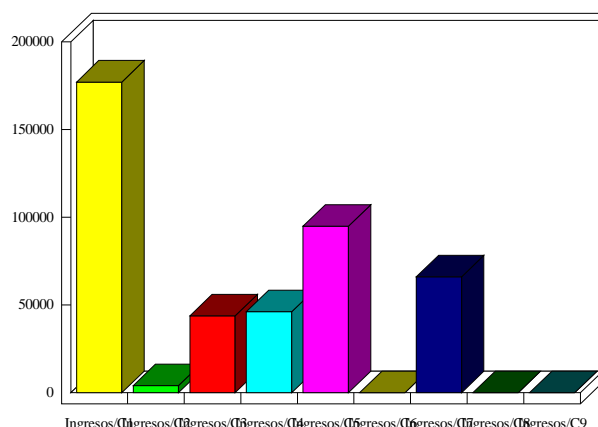
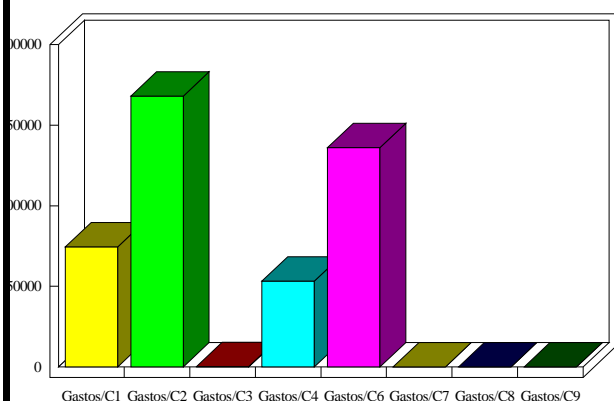

INDICADORES PRESUPUESTARIOS

Ahorro Bruto:	70.100,00	Indice Endeudamiento:	0,03%
Ahorro Neto:	70.000,00	Inversiones realizadas/hb.:	1.182,61