

# DATOS ECONÓMICOS DE LAS ENTIDADES LOCALES DE LA RIOJA

**Entidad Local: Haro**

**N° habitantes: 11408**

## PRESUPUESTO INICIAL DEL EJERCICIO 2020

### GASTOS

CAPÍTULOS	CRÉDITOS	(%)
I. Personal	3.912.500,00	32,89%
II. Bienes corrientes	6.108.395,00	51,35%
III. Financieros	7.305,00	0,06%
IV. Transf. Corrientes	369.400,00	3,11%
<b>TOTAL OP. CORR.</b>	<b>10.397.600,00</b>	<b>87,41%</b>
VI. Inver. Reales	1.453.600,00	12,22%
VII. Transf. de Capital	17100,00	0,14%
VIII. Activos Fros.	26.700,00	0,22%
IX. Pasivos Fros.	0,00	0,00%
<b>TOTAL OP.CAPITAL</b>	<b>1.497.400,00</b>	<b>12,59%</b>
<b>TOTAL GASTOS</b>	<b>11.895.000,00</b>	<b>100,00%</b>

### INGRESOS

CAPÍTULOS	PREVISIONES	(%)
I. Impuestos Directos	4.723.000,00	39,46%
II. Imp. Indirectos	435.100,00	3,63%
III. Tasas y otros Ingr.	2.932.800,00	24,50%
IV. Transf. Corrientes	3.233.500,00	27,01%
V. Ingr. Patrimoniales	116.600,00	0,97%
<b>TOTAL OP. CORR.</b>	<b>11.441.000,00</b>	<b>95,58%</b>
VI. Enaj. Inv. Reales	200.000,00	1,67%
VII. Transf. de Capital	320.300,00	2,68%
VIII. Activos Fros.	8.300,00	0,07%
IX. Pasivos Fros.	400,00	0,00%
<b>TOTAL OP.CAPITAL</b>	<b>529.000,00</b>	<b>4,42%</b>
<b>TOTAL INGRESOS</b>	<b>11.970.000,00</b>	<b>100,00%</b>

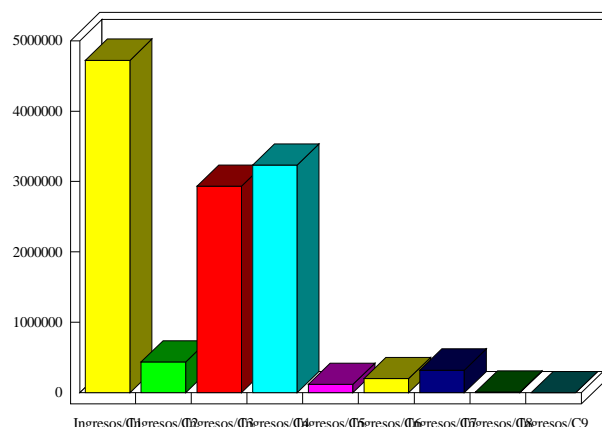
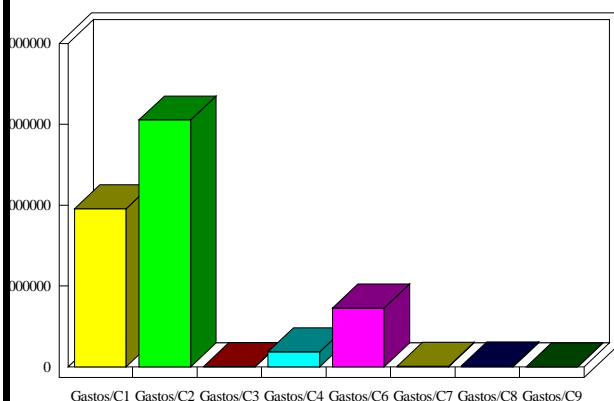

### INDICADORES PRESUPUESTARIOS

Ahorro Bruto:	1.050.705,00	Indice Endeudamiento:	0,06%
Ahorro Neto:	1.043.400,00	Inversiones realizadas/hb.:	127,42