

DATOS ECONÓMICOS DE LAS ENTIDADES LOCALES DE LA RIOJA

Entidad Local: Estollo

N° habitantes: 85

PRESUPUESTO INICIAL DEL EJERCICIO 2020

GASTOS

CAPÍTULOS	CRÉDITOS	(%)
I. Personal	25.900,00	9,69%
II. Bienes corrientes	68.550,00	25,65%
III. Financieros	100,00	0,04%
IV. Transf. Corrientes	1.450,00	0,54%
TOTAL OP. CORR.	96.000,00	35,93%
VI. Inver. Reales	169.000,00	63,25%
VII. Transf. de Capital	2200,00	0,82%
VIII. Activos Fros.	0,00	0,00%
IX. Pasivos Fros.	0,00	0,00%
TOTAL OP.CAPITAL	171.200,00	64,07%
TOTAL GASTOS	267.200,00	100,00%

INGRESOS

CAPÍTULOS	PREVISIONES	(%)
I. Impuestos Directos	62.200,00	23,28%
II. Imp. Indirectos	4.000,00	1,50%
III. Tasas y otros Ingr.	18.400,00	6,89%
IV. Transf. Corrientes	58.200,00	21,78%
V. Ingr. Patrimoniales	6.400,00	2,40%
TOTAL OP. CORR.	149.200,00	55,84%
VI. Enaj. Inv. Reales	0,00	0,00%
VII. Transf. de Capital	118.000,00	44,16%
VIII. Activos Fros.	0,00	0,00%
IX. Pasivos Fros.	0,00	0,00%
TOTAL OP.CAPITAL	118.000,00	44,16%
TOTAL INGRESOS	267.200,00	100,00%

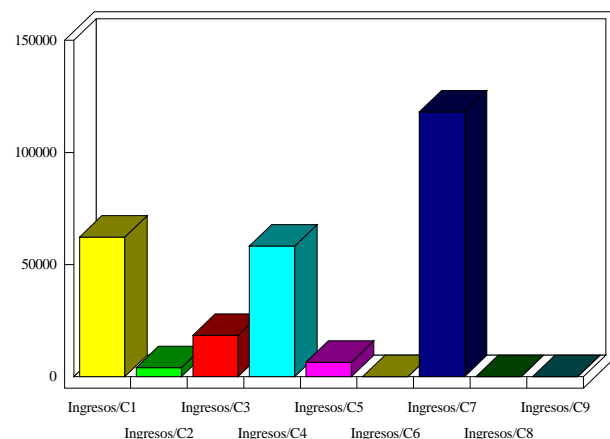
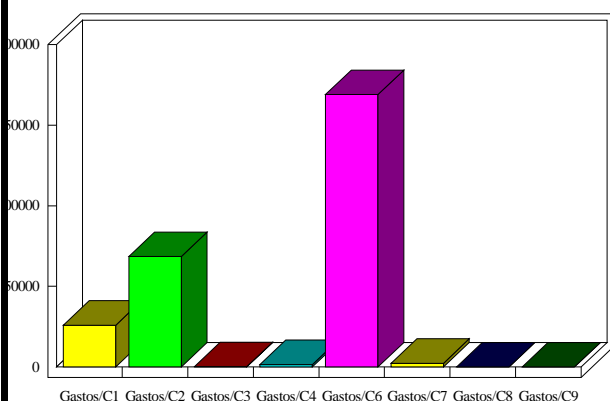

INDICADORES PRESUPUESTARIOS

Ahorro Bruto:	53.300,00	Indice Endeudamiento:	0,07%
Ahorro Neto:	53.200,00	Inversiones realizadas/hb.:	1.988,24