

DATOS ECONÓMICOS DE LAS ENTIDADES LOCALES DE LA RIOJA

Entidad Local: Cervera del Río Alhama

Nº habitantes: 2294

PRESUPUESTO INICIAL DEL EJERCICIO 2020

GASTOS

CAPÍTULOS	CRÉDITOS	(%)
I. Personal	639.023,26	22,62%
II. Bienes corrientes	1.254.537,09	44,41%
III. Financieros	41.291,33	1,46%
IV. Transf. Corrientes	103.282,87	3,66%
TOTAL OP. CORR.	2.038.134,55	72,16%
VI. Inver. Reales	662.997,61	23,47%
VII. Transf. de Capital	0,00	0,00%
VIII. Activos Fros.	200,00	0,01%
IX. Pasivos Fros.	123.311,58	4,37%
TOTAL OP.CAPITAL	786.509,19	27,84%
TOTAL GASTOS	2.824.643,74	100,00%

INGRESOS

CAPÍTULOS	PREVISIONES	(%)
I. Impuestos Directos	1.296.000,00	45,73%
II. Imp. Indirectos	50.000,00	1,76%
III. Tasas y otros Ingr.	431.850,00	15,24%
IV. Transf. Corrientes	526.715,00	18,59%
V. Ingr. Patrimoniales	158.747,00	5,60%
TOTAL OP. CORR.	2.463.312,00	86,93%
VI. Enaj. Inv. Reales	70.475,00	2,49%
VII. Transf. de Capital	300.025,00	10,59%
VIII. Activos Fros.	0,00	0,00%
IX. Pasivos Fros.	0,00	0,00%
TOTAL OP.CAPITAL	370.500,00	13,07%
TOTAL INGRESOS	2.833.812,00	100,00%

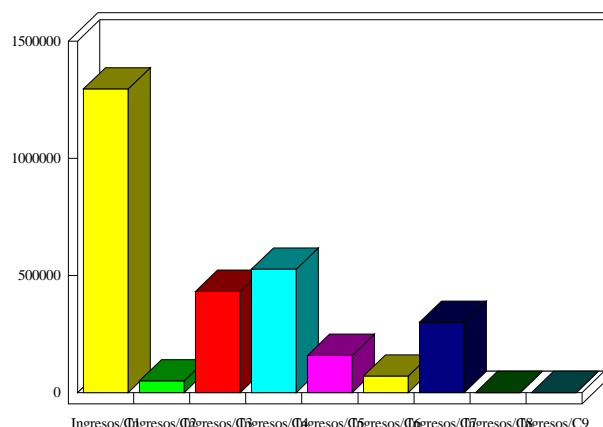
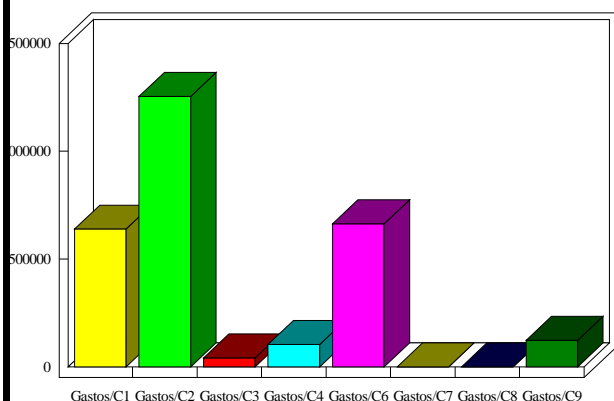

INDICADORES PRESUPUESTARIOS

Ahorro Bruto:	466.468,78	Indice Endeudamiento:	6,68%
Ahorro Neto:	301.865,87	Inversiones realizadas/hb.:	289,01