

DATOS ECONÓMICOS DE LAS ENTIDADES LOCALES DE LA RIOJA

Entidad Local: Briones

N° habitantes: 745

PRESUPUESTO INICIAL DEL EJERCICIO 2020

GASTOS

CAPÍTULOS	CRÉDITOS	(%)
I. Personal	308.000,00	15,70%
II. Bienes corrientes	404.000,00	20,59%
III. Financieros	0,00	0,00%
IV. Transf. Corrientes	123.000,00	6,27%
TOTAL OP. CORR.	835.000,00	42,56%
VI. Inver. Reales	1.121.000,00	57,14%
VII. Transf. de Capital	6000,00	0,31%
VIII. Activos Fros.	0,00	0,00%
IX. Pasivos Fros.	0,00	0,00%
TOTAL OP.CAPITAL	1.127.000,00	57,44%
TOTAL GASTOS	1.962.000,00	100,00%

INGRESOS

CAPÍTULOS	PREVISIONES	(%)
I. Impuestos Directos	530.000,00	27,01%
II. Imp. Indirectos	221.000,00	11,26%
III. Tasas y otros Ingr.	282.000,00	14,37%
IV. Transf. Corrientes	156.000,00	7,95%
V. Ingr. Patrimoniales	15.000,00	0,76%
TOTAL OP. CORR.	1.204.000,00	61,37%
VI. Enaj. Inv. Reales	40.000,00	2,04%
VII. Transf. de Capital	718.000,00	36,60%
VIII. Activos Fros.	0,00	0,00%
IX. Pasivos Fros.	0,00	0,00%
TOTAL OP.CAPITAL	758.000,00	38,63%
TOTAL INGRESOS	1.962.000,00	100,00%

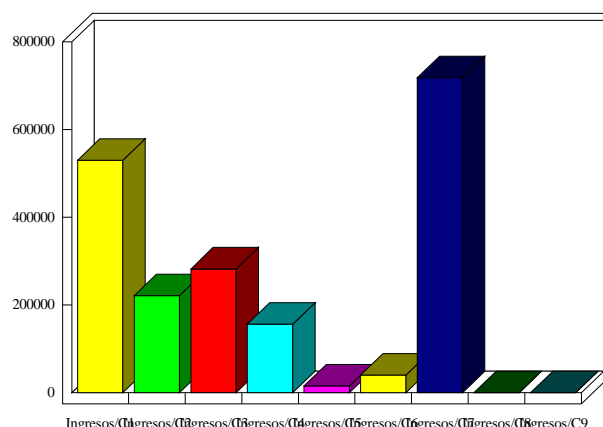
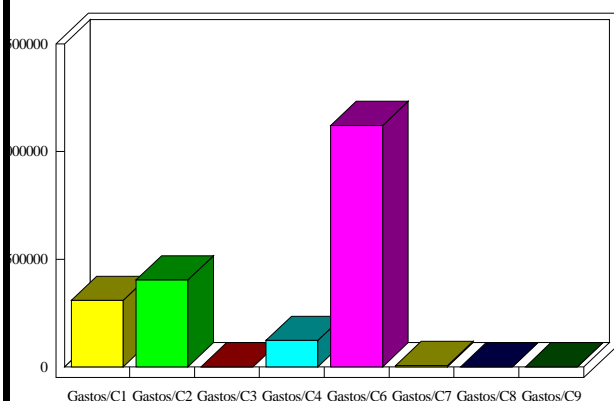

INDICADORES PRESUPUESTARIOS

Ahorro Bruto:	369.000,00	Indice Endeudamiento:	0,00%
Ahorro Neto:	369.000,00	Inversiones realizadas/hb.:	1.504,70