

DATOS ECONÓMICOS DE LAS ENTIDADES LOCALES DE LA RIOJA

Entidad Local: Agoncillo

Nº habitantes: 1102

PRESUPUESTO INICIAL DEL EJERCICIO 2020

GASTOS

CAPÍTULOS	CRÉDITOS	(%)
I. Personal	507.753,00	20,52%
II. Bienes corrientes	1.300.037,00	52,54%
III. Financieros	2.600,00	0,11%
IV. Transf. Corrientes	155.480,00	6,28%
TOTAL OP. CORR.	1.965.870,00	79,45%
VI. Inver. Reales	461.400,00	18,65%
VII. Transf. de Capital	47000,00	1,90%
VIII. Activos Fros.	0,00	0,00%
IX. Pasivos Fros.	0,00	0,00%
TOTAL OP.CAPITAL	508.400,00	20,55%
TOTAL GASTOS	2.474.270,00	100,00%

INGRESOS

CAPÍTULOS	PREVISIONES	(%)
I. Impuestos Directos	1.424.000,00	57,55%
II. Imp. Indirectos	70.000,00	2,83%
III. Tasas y otros Ingr.	568.750,00	22,99%
IV. Transf. Corrientes	358.720,00	14,50%
V. Ingr. Patrimoniales	5.000,00	0,20%
TOTAL OP. CORR.	2.426.470,00	98,07%
VI. Enaj. Inv. Reales	0,00	0,00%
VII. Transf. de Capital	47.800,00	1,93%
VIII. Activos Fros.	0,00	0,00%
IX. Pasivos Fros.	0,00	0,00%
TOTAL OP.CAPITAL	47.800,00	1,93%
TOTAL INGRESOS	2.474.270,00	100,00%

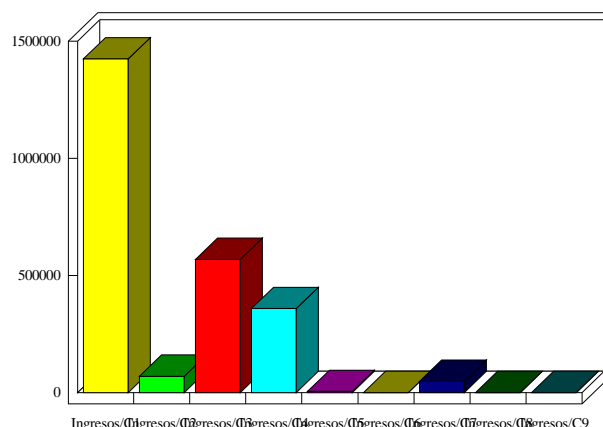
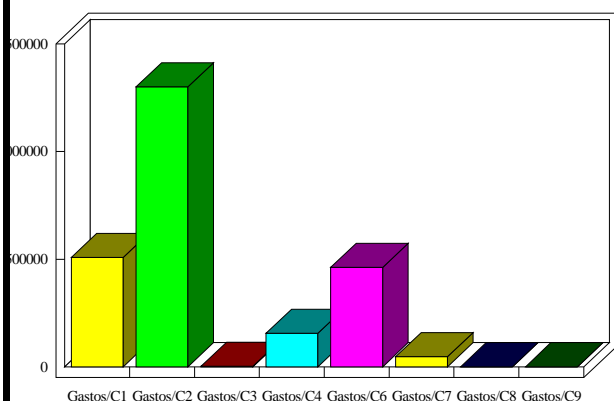

INDICADORES PRESUPUESTARIOS

Ahorro Bruto:	463.200,00	Indice Endeudamiento:	0,11%
Ahorro Neto:	460.600,00	Inversiones realizadas/hb.:	418,69