

# DATOS ECONÓMICOS DE LAS ENTIDADES LOCALES DE LA RIOJA

**Entidad Local: Bañares**

**N° habitantes: 241**

## PRESUPUESTO INICIAL DEL EJERCICIO 2020

### GASTOS

CAPÍTULOS	CRÉDITOS	(%)
I. Personal	115.360,00	23,34%
II. Bienes corrientes	217.200,00	43,95%
III. Financieros	0,00	0,00%
IV. Transf. Corrientes	11.800,00	2,39%
<b>TOTAL OP. CORR.</b>	<b>344.360,00</b>	<b>69,69%</b>
VI. Inver. Reales	149.797,00	30,31%
VII. Transf. de Capital	0,00	0,00%
VIII. Activos Fros.	0,00	0,00%
IX. Pasivos Fros.	0,00	0,00%
<b>TOTAL OP.CAPITAL</b>	<b>149.797,00</b>	<b>30,31%</b>
<b>TOTAL GASTOS</b>	<b>494.157,00</b>	<b>100,00%</b>

### INGRESOS

CAPÍTULOS	PREVISIONES	(%)
I. Impuestos Directos	214.517,00	43,41%
II. Imp. Indirectos	5.000,00	1,01%
III. Tasas y otros Ingr.	109.600,00	22,18%
IV. Transf. Corrientes	74.500,00	15,08%
V. Ingr. Patrimoniales	10.040,00	2,03%
<b>TOTAL OP. CORR.</b>	<b>413.657,00</b>	<b>83,71%</b>
VI. Enaj. Inv. Reales	0,00	0,00%
VII. Transf. de Capital	80.500,00	16,29%
VIII. Activos Fros.	0,00	0,00%
IX. Pasivos Fros.	0,00	0,00%
<b>TOTAL OP.CAPITAL</b>	<b>80.500,00</b>	<b>16,29%</b>
<b>TOTAL INGRESOS</b>	<b>494.157,00</b>	<b>100,00%</b>

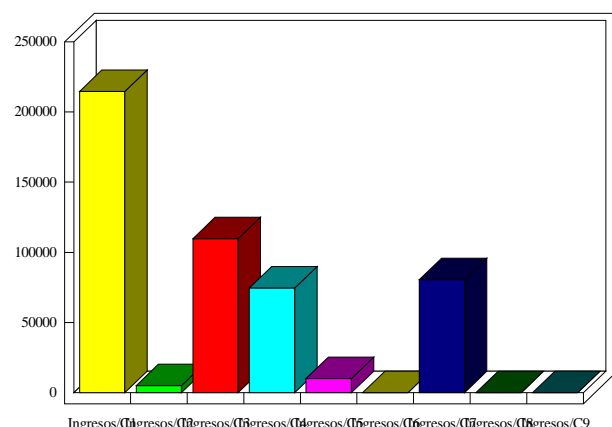
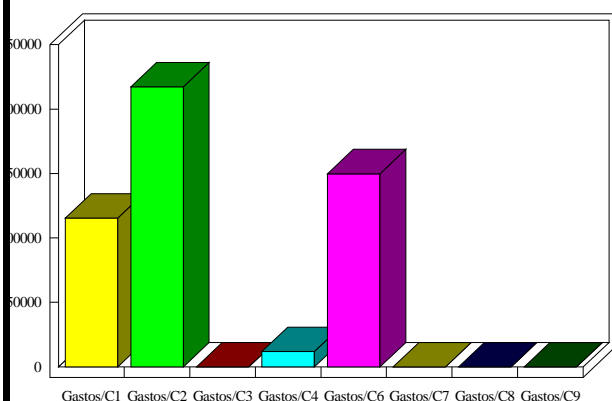

### INDICADORES PRESUPUESTARIOS

Ahorro Bruto:	69.297,00	Indice Endeudamiento:	0,00%
Ahorro Neto:	69.297,00	Inversiones realizadas/hb.:	621,56