

DATOS ECONÓMICOS DE LAS ENTIDADES LOCALES DE LA RIOJA

Entidad Local: Zorraquín

N° habitantes: 91

PRESUPUESTO INICIAL DEL EJERCICIO 2019

GASTOS

CAPÍTULOS	CRÉDITOS	(%)
I. Personal	14.400,00	4,52%
II. Bienes corrientes	71.100,00	22,30%
III. Financieros	0,00	0,00%
IV. Transf. Corrientes	2.700,00	0,85%
TOTAL OP. CORR.	88.200,00	27,66%
VI. Inver. Reales	230.700,00	72,34%
VII. Transf. de Capital	0,00	0,00%
VIII. Activos Fros.	0,00	0,00%
IX. Pasivos Fros.	0,00	0,00%
TOTAL OP.CAPITAL	230.700,00	72,34%
TOTAL GASTOS	318.900,00	100,00%

INGRESOS

CAPÍTULOS	PREVISIONES	(%)
I. Impuestos Directos	59.500,00	18,66%
II. Imp. Indirectos	1.000,00	0,31%
III. Tasas y otros Ingr.	28.700,00	9,00%
IV. Transf. Corrientes	21.700,00	6,80%
V. Ingr. Patrimoniales	23.000,00	7,21%
TOTAL OP. CORR.	133.900,00	41,99%
VI. Enaj. Inv. Reales	0,00	0,00%
VII. Transf. de Capital	185.000,00	58,01%
VIII. Activos Fros.	0,00	0,00%
IX. Pasivos Fros.	0,00	0,00%
TOTAL OP.CAPITAL	185.000,00	58,01%
TOTAL INGRESOS	318.900,00	100,00%

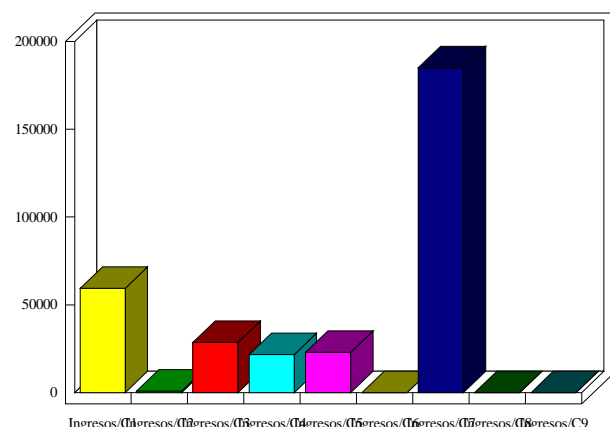
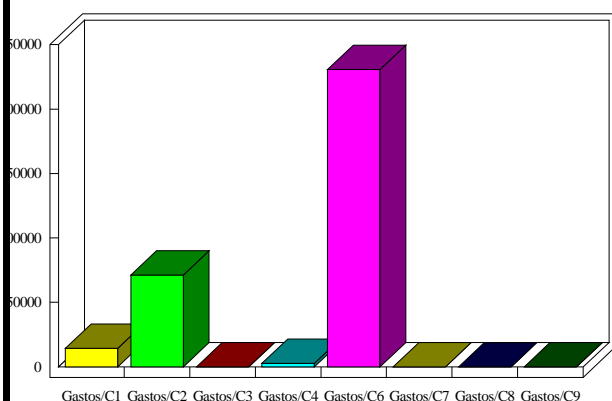

INDICADORES PRESUPUESTARIOS

Ahorro Bruto:	45.700,00	Indice Endeudamiento:	0,00%
Ahorro Neto:	45.700,00	Inversiones realizadas/hb.:	2.535,16