

DATOS ECONÓMICOS DE LAS ENTIDADES LOCALES DE LA RIOJA

Entidad Local: Sotés

N° habitantes: 297

PRESUPUESTO INICIAL DEL EJERCICIO 2019

GASTOS

CAPÍTULOS	CRÉDITOS	(%)
I. Personal	87.450,00	15,24%
II. Bienes corrientes	215.250,00	37,52%
III. Financieros	200,00	0,03%
IV. Transf. Corrientes	9.450,00	1,65%
TOTAL OP. CORR.	312.350,00	54,44%
VI. Inver. Reales	261.400,00	45,56%
VII. Transf. de Capital	0,00	0,00%
VIII. Activos Fros.	0,00	0,00%
IX. Pasivos Fros.	0,00	0,00%
TOTAL OP.CAPITAL	261.400,00	45,56%
TOTAL GASTOS	573.750,00	100,00%

INGRESOS

CAPÍTULOS	PREVISIONES	(%)
I. Impuestos Directos	221.245,00	38,56%
II. Imp. Indirectos	20.000,00	3,49%
III. Tasas y otros Ingr.	49.500,00	8,63%
IV. Transf. Corrientes	75.000,00	13,07%
V. Ingr. Patrimoniales	55.005,00	9,59%
TOTAL OP. CORR.	420.750,00	73,33%
VI. Enaj. Inv. Reales	0,00	0,00%
VII. Transf. de Capital	153.000,00	26,67%
VIII. Activos Fros.	0,00	0,00%
IX. Pasivos Fros.	0,00	0,00%
TOTAL OP.CAPITAL	153.000,00	26,67%
TOTAL INGRESOS	573.750,00	100,00%

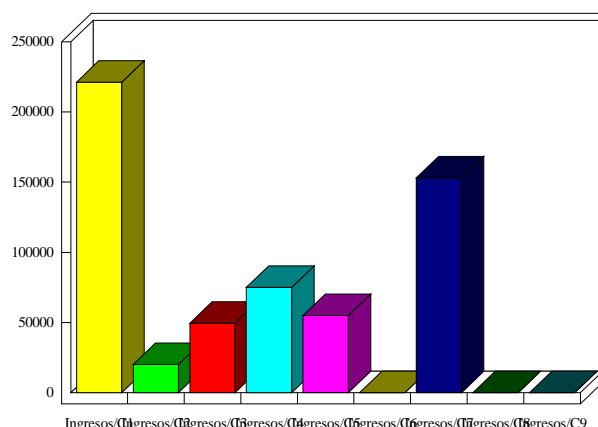
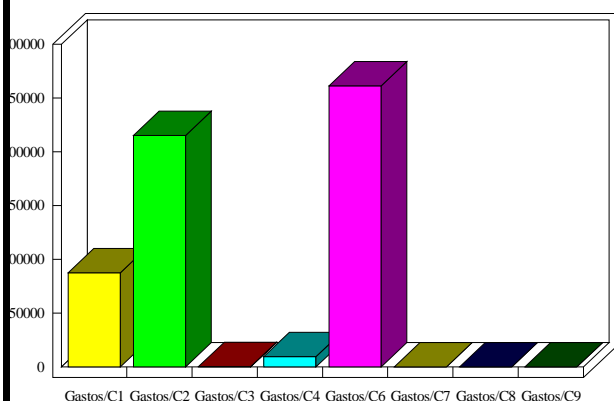

INDICADORES PRESUPUESTARIOS

Ahorro Bruto:	108.600,00	Indice Endeudamiento:	0,05%
Ahorro Neto:	108.400,00	Inversiones realizadas/hb.:	880,13