

# DATOS ECONÓMICOS DE LAS ENTIDADES LOCALES DE LA RIOJA

**Entidad Local: Santo Domingo de la Calzada**

**Nº habitantes: 6231**

## PRESUPUESTO INICIAL DEL EJERCICIO 2019

### GASTOS

CAPÍTULOS	CRÉDITOS	(%)
I. Personal	2.424.800,00	30,74%
II. Bienes corrientes	3.436.100,00	43,57%
III. Financieros	37.000,00	0,47%
IV. Transf. Corrientes	208.100,00	2,64%
<b>TOTAL OP. CORR.</b>	<b>6.106.000,00</b>	<b>77,42%</b>
VI. Inver. Reales	1.487.000,00	18,85%
VII. Transf. de Capital	0,00	0,00%
VIII. Activos Fros.	0,00	0,00%
IX. Pasivos Fros.	294.000,00	3,73%
<b>TOTAL OP.CAPITAL</b>	<b>1.781.000,00</b>	<b>22,58%</b>
<b>TOTAL GASTOS</b>	<b>7.887.000,00</b>	<b>100,00%</b>

### INGRESOS

CAPÍTULOS	PREVISIONES	(%)
I. Impuestos Directos	2.947.000,00	37,37%
II. Imp. Indirectos	105.000,00	1,33%
III. Tasas y otros Ingr.	2.826.900,00	35,84%
IV. Transf. Corrientes	1.730.000,00	21,93%
V. Ingr. Patrimoniales	20.100,00	0,25%
<b>TOTAL OP. CORR.</b>	<b>7.629.000,00</b>	<b>96,73%</b>
VI. Enaj. Inv. Reales	0,00	0,00%
VII. Transf. de Capital	258.000,00	3,27%
VIII. Activos Fros.	0,00	0,00%
IX. Pasivos Fros.	0,00	0,00%
<b>TOTAL OP.CAPITAL</b>	<b>258.000,00</b>	<b>3,27%</b>
<b>TOTAL INGRESOS</b>	<b>7.887.000,00</b>	<b>100,00%</b>

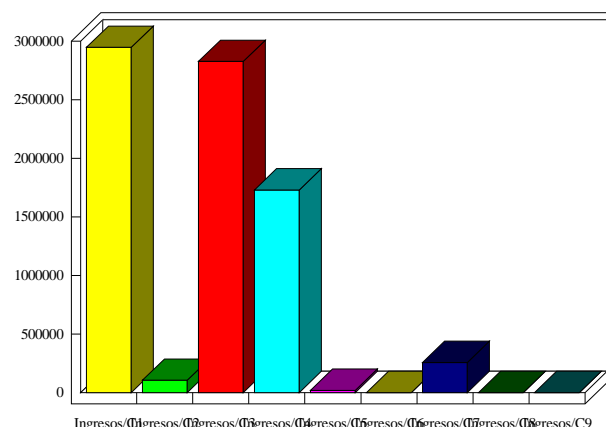
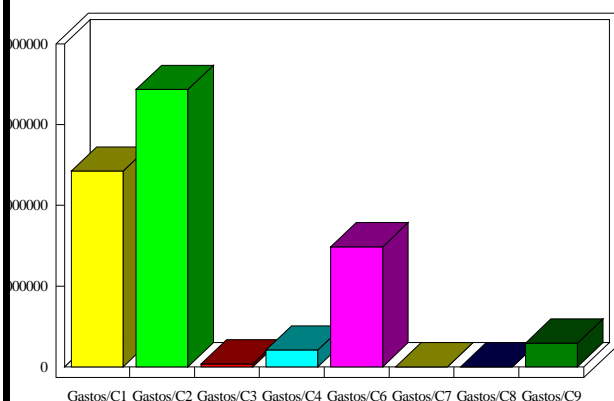

### INDICADORES PRESUPUESTARIOS

<b>Ahorro Bruto:</b>	1.560.000,00	<b>Indice Endeudamiento:</b>	4,34%
<b>Ahorro Neto:</b>	1.229.000,00	<b>Inversiones realizadas/hb.:</b>	238,65