

# DATOS ECONÓMICOS DE LAS ENTIDADES LOCALES DE LA RIOJA

**Entidad Local: Santa Eulalia Bajera**

**N° habitantes: 107**

## PRESUPUESTO INICIAL DEL EJERCICIO 2019

### GASTOS

CAPÍTULOS	CRÉDITOS	(%)
I. Personal	22.000,00	11,61%
II. Bienes corrientes	72.500,00	38,26%
III. Financieros	100,00	0,05%
IV. Transf. Corrientes	4.200,00	2,22%
<b>TOTAL OP. CORR.</b>	<b>98.800,00</b>	<b>52,14%</b>
VI. Inver. Reales	90.700,00	47,86%
VII. Transf. de Capital	0,00	0,00%
VIII. Activos Fros.	0,00	0,00%
IX. Pasivos Fros.	0,00	0,00%
<b>TOTAL OP.CAPITAL</b>	<b>90.700,00</b>	<b>47,86%</b>
<b>TOTAL GASTOS</b>	<b>189.500,00</b>	<b>100,00%</b>

### INGRESOS

CAPÍTULOS	PREVISIONES	(%)
I. Impuestos Directos	26.000,00	12,95%
II. Imp. Indirectos	6.000,00	2,99%
III. Tasas y otros Ingr.	32.500,00	16,19%
IV. Transf. Corrientes	36.100,00	17,99%
V. Ingr. Patrimoniales	15.100,00	7,52%
<b>TOTAL OP. CORR.</b>	<b>115.700,00</b>	<b>57,65%</b>
VI. Enaj. Inv. Reales	0,00	0,00%
VII. Transf. de Capital	85.000,00	42,35%
VIII. Activos Fros.	0,00	0,00%
IX. Pasivos Fros.	0,00	0,00%
<b>TOTAL OP.CAPITAL</b>	<b>85.000,00</b>	<b>42,35%</b>
<b>TOTAL INGRESOS</b>	<b>200.700,00</b>	<b>100,00%</b>

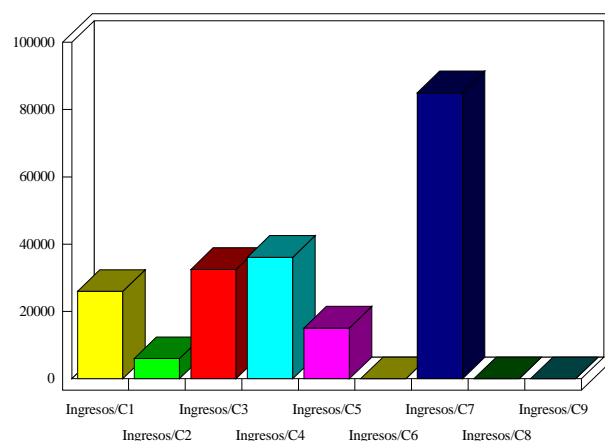
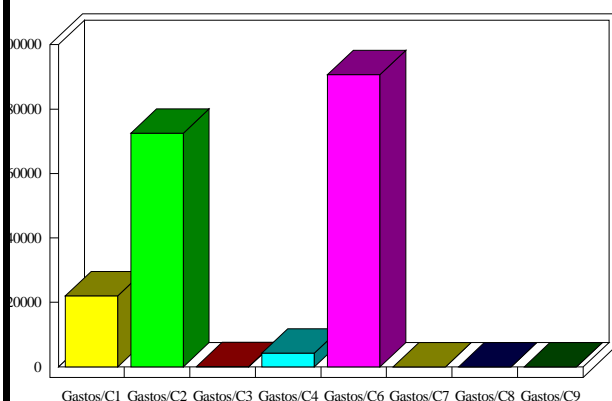

### INDICADORES PRESUPUESTARIOS

<b>Ahorro Bruto:</b>	17.000,00	<b>Indice Endeudamiento:</b>	0,09%
<b>Ahorro Neto:</b>	16.900,00	<b>Inversiones realizadas/hb.:</b>	847,66