

# DATOS ECONÓMICOS DE LAS ENTIDADES LOCALES DE LA RIOJA

**Entidad Local: Robres del Castillo**

**Nº habitantes: 29**

## PRESUPUESTO INICIAL DEL EJERCICIO 2019

### GASTOS

| CAPÍTULOS               | CRÉDITOS          | (%)            |
|-------------------------|-------------------|----------------|
| I. Personal             | 14.660,00         | 5,16%          |
| II. Bienes corrientes   | 67.000,00         | 23,59%         |
| III. Financieros        | 100,00            | 0,04%          |
| IV. Transf. Corrientes  | 24.240,00         | 8,54%          |
| <b>TOTAL OP. CORR.</b>  | <b>106.000,00</b> | <b>37,32%</b>  |
| VI. Inver. Reales       | 178.000,00        | 62,68%         |
| VII. Transf. de Capital | 0,00              | 0,00%          |
| VIII. Activos Fros.     | 0,00              | 0,00%          |
| IX. Pasivos Fros.       | 0,00              | 0,00%          |
| <b>TOTAL OP.CAPITAL</b> | <b>178.000,00</b> | <b>62,68%</b>  |
| <b>TOTAL GASTOS</b>     | <b>284.000,00</b> | <b>100,00%</b> |

### INGRESOS

| CAPÍTULOS                | PREVISIONES       | (%)            |
|--------------------------|-------------------|----------------|
| I. Impuestos Directos    | 69.000,00         | 24,30%         |
| II. Imp. Indirectos      | 2.000,00          | 0,70%          |
| III. Tasas y otros Ingr. | 18.000,00         | 6,34%          |
| IV. Transf. Corrientes   | 10.500,00         | 3,70%          |
| V. Ingr. Patrimoniales   | 72.500,00         | 25,53%         |
| <b>TOTAL OP. CORR.</b>   | <b>172.000,00</b> | <b>60,56%</b>  |
| VI. Enaj. Inv. Reales    | 3.000,00          | 1,06%          |
| VII. Transf. de Capital  | 109.000,00        | 38,38%         |
| VIII. Activos Fros.      | 0,00              | 0,00%          |
| IX. Pasivos Fros.        | 0,00              | 0,00%          |
| <b>TOTAL OP.CAPITAL</b>  | <b>112.000,00</b> | <b>39,44%</b>  |
| <b>TOTAL INGRESOS</b>    | <b>284.000,00</b> | <b>100,00%</b> |

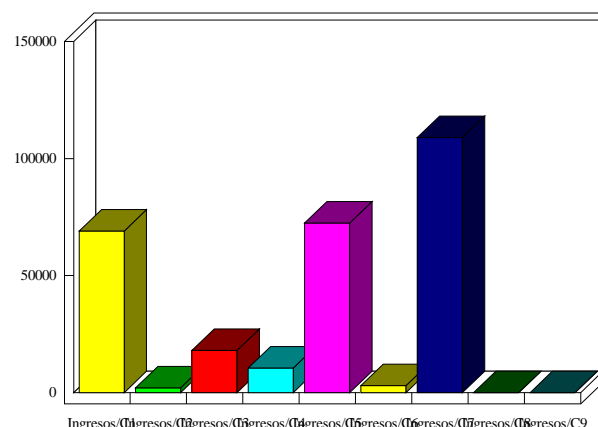
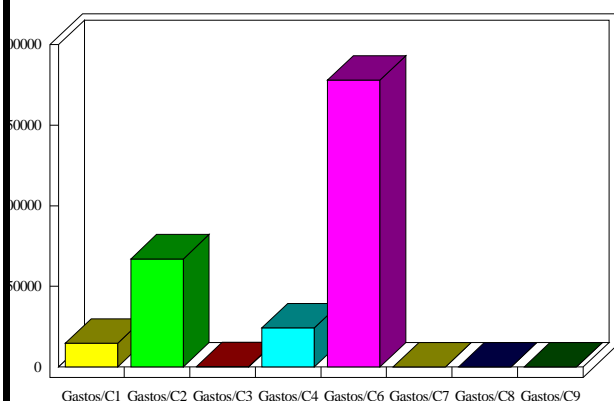

### INDICADORES PRESUPUESTARIOS

|               |           |                             |          |
|---------------|-----------|-----------------------------|----------|
| Ahorro Bruto: | 66.100,00 | Indice Endeudamiento:       | 0,06%    |
| Ahorro Neto:  | 66.000,00 | Inversiones realizadas/hb.: | 6.137,93 |