

DATOS ECONÓMICOS DE LAS ENTIDADES LOCALES DE LA RIOJA

Entidad Local: Pradillo

N° habitantes: 71

PRESUPUESTO INICIAL DEL EJERCICIO 2019

GASTOS

CAPÍTULOS	CRÉDITOS	(%)
I. Personal	16.350,00	7,05%
II. Bienes corrientes	85.600,00	36,90%
III. Financieros	0,00	0,00%
IV. Transf. Corrientes	19.050,00	8,21%
TOTAL OP. CORR.	121.000,00	52,16%
VI. Inver. Reales	111.000,00	47,84%
VII. Transf. de Capital	0,00	0,00%
VIII. Activos Fros.	0,00	0,00%
IX. Pasivos Fros.	0,00	0,00%
TOTAL OP.CAPITAL	111.000,00	47,84%
TOTAL GASTOS	232.000,00	100,00%

INGRESOS

CAPÍTULOS	PREVISIONES	(%)
I. Impuestos Directos	28.500,00	12,28%
II. Imp. Indirectos	4.000,00	1,72%
III. Tasas y otros Ingr.	40.078,00	17,28%
IV. Transf. Corrientes	40.554,00	17,48%
V. Ingr. Patrimoniales	17.468,00	7,53%
TOTAL OP. CORR.	130.600,00	56,29%
VI. Enaj. Inv. Reales	0,00	0,00%
VII. Transf. de Capital	101.400,00	43,71%
VIII. Activos Fros.	0,00	0,00%
IX. Pasivos Fros.	0,00	0,00%
TOTAL OP.CAPITAL	101.400,00	43,71%
TOTAL INGRESOS	232.000,00	100,00%

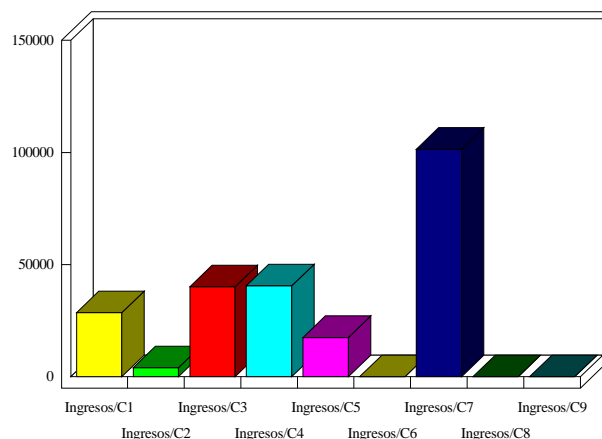
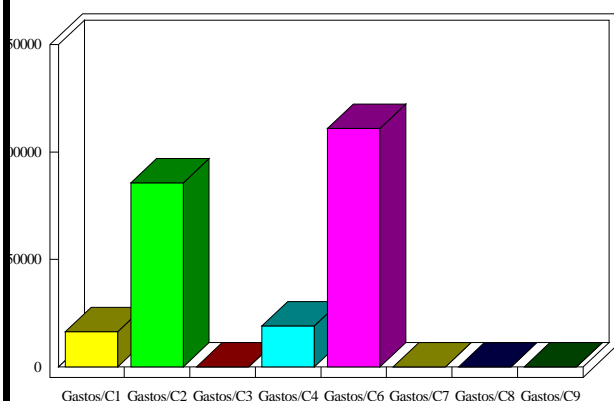

INDICADORES PRESUPUESTARIOS

Ahorro Bruto:	9.600,00	Indice Endeudamiento:	0,00%
Ahorro Neto:	9.600,00	Inversiones realizadas/hb.:	1.563,38