

# DATOS ECONÓMICOS DE LAS ENTIDADES LOCALES DE LA RIOJA

**Entidad Local: Nieva de Cameros**

**Nº habitantes: 92**

## PRESUPUESTO INICIAL DEL EJERCICIO 2019

### GASTOS

CAPÍTULOS	CRÉDITOS	(%)
I. Personal	63.000,00	16,74%
II. Bienes corrientes	112.550,00	29,90%
III. Financieros	3.000,00	0,80%
IV. Transf. Corrientes	48.810,00	12,97%
<b>TOTAL OP. CORR.</b>	<b>227.360,00</b>	<b>60,41%</b>
VI. Inver. Reales	149.000,00	39,59%
VII. Transf. de Capital	0,00	0,00%
VIII. Activos Fros.	0,00	0,00%
IX. Pasivos Fros.	0,00	0,00%
<b>TOTAL OP.CAPITAL</b>	<b>149.000,00</b>	<b>39,59%</b>
<b>TOTAL GASTOS</b>	<b>376.360,00</b>	<b>100,00%</b>

### INGRESOS

CAPÍTULOS	PREVISIONES	(%)
I. Impuestos Directos	28.000,00	7,44%
II. Imp. Indirectos	2.000,00	0,53%
III. Tasas y otros Ingr.	50.874,00	13,52%
IV. Transf. Corrientes	46.206,00	12,28%
V. Ingr. Patrimoniales	98.280,00	26,11%
<b>TOTAL OP. CORR.</b>	<b>225.360,00</b>	<b>59,88%</b>
VI. Enaj. Inv. Reales	0,00	0,00%
VII. Transf. de Capital	151.000,00	40,12%
VIII. Activos Fros.	0,00	0,00%
IX. Pasivos Fros.	0,00	0,00%
<b>TOTAL OP.CAPITAL</b>	<b>151.000,00</b>	<b>40,12%</b>
<b>TOTAL INGRESOS</b>	<b>376.360,00</b>	<b>100,00%</b>

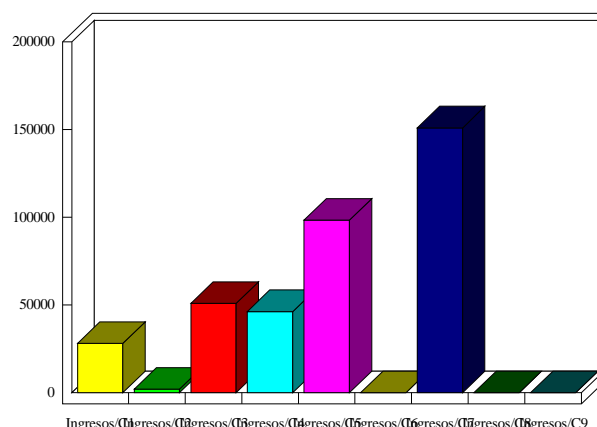
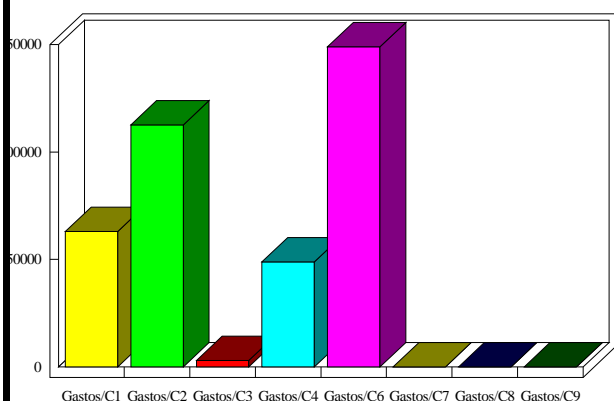

### INDICADORES PRESUPUESTARIOS

Ahorro Bruto:	1.000,00	Indice Endeudamiento:	1,33%
Ahorro Neto:	-2.000,00	Inversiones realizadas/hb.:	1.619,57