

# DATOS ECONÓMICOS DE LAS ENTIDADES LOCALES DE LA RIOJA

**Entidad Local: Leza de Río Leza**

**N° habitantes: 33**

## PRESUPUESTO INICIAL DEL EJERCICIO 2019

### GASTOS

CAPÍTULOS	CRÉDITOS	(%)
I. Personal	31.492,35	13,99%
II. Bienes corrientes	89.523,67	39,77%
III. Financieros	100,00	0,04%
IV. Transf. Corrientes	4.000,00	1,78%
<b>TOTAL OP. CORR.</b>	<b>125.116,02</b>	<b>55,58%</b>
VI. Inver. Reales	100.000,00	44,42%
VII. Transf. de Capital	0,00	0,00%
VIII. Activos Fros.	0,00	0,00%
IX. Pasivos Fros.	0,00	0,00%
<b>TOTAL OP.CAPITAL</b>	<b>100.000,00</b>	<b>44,42%</b>
<b>TOTAL GASTOS</b>	<b>225.116,02</b>	<b>100,00%</b>

### INGRESOS

CAPÍTULOS	PREVISIONES	(%)
I. Impuestos Directos	15.000,00	6,66%
II. Imp. Indirectos	700,00	0,31%
III. Tasas y otros Ingr.	4.600,00	2,04%
IV. Transf. Corrientes	18.500,00	8,22%
V. Ingr. Patrimoniales	86.316,02	38,34%
<b>TOTAL OP. CORR.</b>	<b>125.116,02</b>	<b>55,58%</b>
VI. Enaj. Inv. Reales	0,00	0,00%
VII. Transf. de Capital	100.000,00	44,42%
VIII. Activos Fros.	0,00	0,00%
IX. Pasivos Fros.	0,00	0,00%
<b>TOTAL OP.CAPITAL</b>	<b>100.000,00</b>	<b>44,42%</b>
<b>TOTAL INGRESOS</b>	<b>225.116,02</b>	<b>100,00%</b>

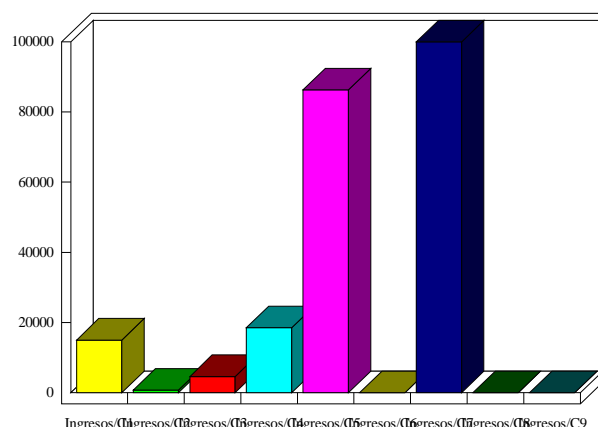
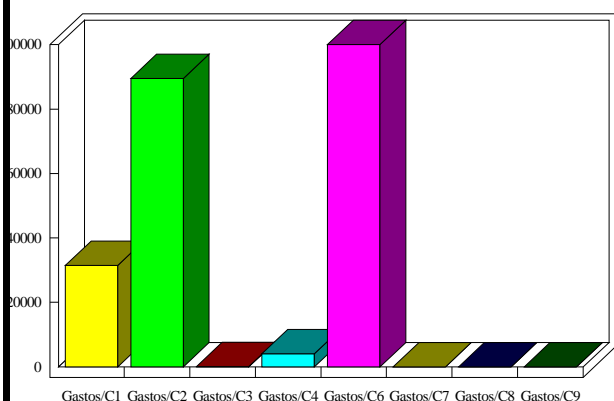

### INDICADORES PRESUPUESTARIOS

Ahorro Bruto:	100,00	Indice Endeudamiento:	0,08%
Ahorro Neto:	0,00	Inversiones realizadas/hb.:	3.030,30