

# DATOS ECONÓMICOS DE LAS ENTIDADES LOCALES DE LA RIOJA

**Entidad Local: Briñas**

**N° habitantes: 201**

## PRESUPUESTO INICIAL DEL EJERCICIO 2019

### GASTOS

CAPÍTULOS	CRÉDITOS	(%)
I. Personal	94.000,00	16,64%
II. Bienes corrientes	219.000,00	38,78%
III. Financieros	4.000,00	0,71%
IV. Transf. Corrientes	8.300,00	1,47%
<b>TOTAL OP. CORR.</b>	<b>325.300,00</b>	<b>57,60%</b>
VI. Inver. Reales	224.479,87	39,75%
VII. Transf. de Capital	0,00	0,00%
VIII. Activos Fros.	0,00	0,00%
IX. Pasivos Fros.	15.000,00	2,66%
<b>TOTAL OP.CAPITAL</b>	<b>239.479,87</b>	<b>42,40%</b>
<b>TOTAL GASTOS</b>	<b>564.779,87</b>	<b>100,00%</b>

### INGRESOS

CAPÍTULOS	PREVISIONES	(%)
I. Impuestos Directos	149.000,00	26,38%
II. Imp. Indirectos	25.000,00	4,43%
III. Tasas y otros Ingr.	96.700,00	17,12%
IV. Transf. Corrientes	57.000,00	10,09%
V. Ingr. Patrimoniales	14.300,00	2,53%
<b>TOTAL OP. CORR.</b>	<b>342.000,00</b>	<b>60,55%</b>
VI. Enaj. Inv. Reales	3.000,00	0,53%
VII. Transf. de Capital	219.779,87	38,91%
VIII. Activos Fros.	0,00	0,00%
IX. Pasivos Fros.	0,00	0,00%
<b>TOTAL OP.CAPITAL</b>	<b>222.779,87</b>	<b>39,45%</b>
<b>TOTAL INGRESOS</b>	<b>564.779,87</b>	<b>100,00%</b>

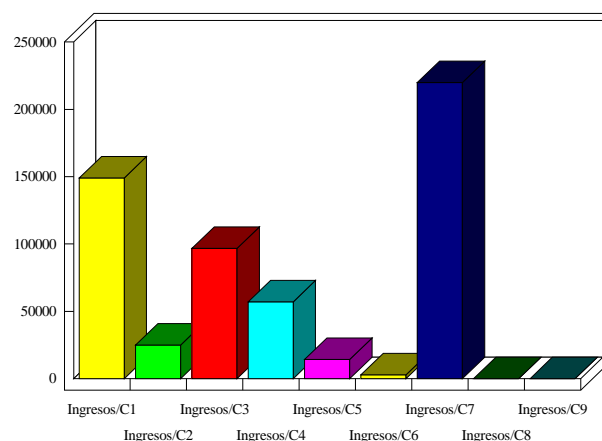
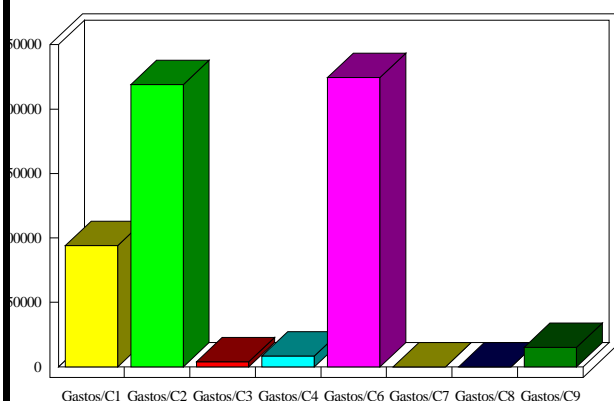

### INDICADORES PRESUPUESTARIOS

**Ahorro Bruto:** 20.700,00

**Indice Endeudamiento:** 5,56%

**Ahorro Neto:** 1.700,00

**Inversiones realizadas/hb.:** 1.116,82