

DATOS ECONÓMICOS DE LAS ENTIDADES LOCALES DE LA RIOJA

Entidad Local: Villalba de Rioja

Nº habitantes: 147

PRESUPUESTO INICIAL DEL EJERCICIO 2018

GASTOS

CAPÍTULOS	CRÉDITOS	(%)
I. Personal	7.000,00	1,04%
II. Bienes corrientes	232.500,00	34,65%
III. Financieros	5.000,00	0,75%
IV. Transf. Corrientes	16.500,00	2,46%
TOTAL OP. CORR.	261.000,00	38,90%
VI. Inver. Reales	410.000,00	61,10%
VII. Transf. de Capital	0,00	0,00%
VIII. Activos Fros.	0,00	0,00%
IX. Pasivos Fros.	0,00	0,00%
TOTAL OP.CAPITAL	410.000,00	61,10%
TOTAL GASTOS	671.000,00	100,00%

INGRESOS

CAPÍTULOS	PREVISIONES	(%)
I. Impuestos Directos	128.000,00	19,08%
II. Imp. Indirectos	40.000,00	5,96%
III. Tasas y otros Ingr.	51.000,00	7,60%
IV. Transf. Corrientes	38.000,00	5,66%
V. Ingr. Patrimoniales	34.000,00	5,07%
TOTAL OP. CORR.	291.000,00	43,37%
VI. Enaj. Inv. Reales	0,00	0,00%
VII. Transf. de Capital	380.000,00	56,63%
VIII. Activos Fros.	0,00	0,00%
IX. Pasivos Fros.	0,00	0,00%
TOTAL OP.CAPITAL	380.000,00	56,63%
TOTAL INGRESOS	671.000,00	100,00%

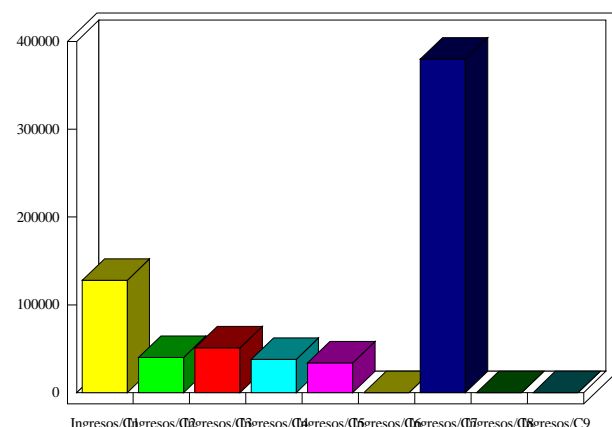
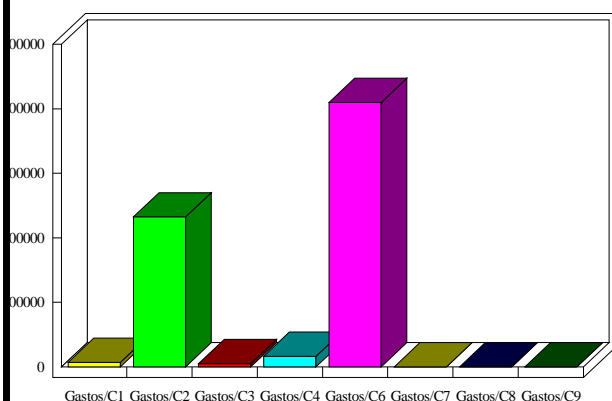

INDICADORES PRESUPUESTARIOS

Ahorro Bruto:	35.000,00	Indice Endeudamiento:	1,72%
Ahorro Neto:	30.000,00	Inversiones realizadas/hb.:	2.789,12