

# DATOS ECONÓMICOS DE LAS ENTIDADES LOCALES DE LA RIOJA

**Entidad Local: Ventrosa**

**N° habitantes: 54**

## PRESUPUESTO INICIAL DEL EJERCICIO 2018

### GASTOS

CAPÍTULOS	CRÉDITOS	(%)
I. Personal	0,00	0,00%
II. Bienes corrientes	108.500,00	29,81%
III. Financieros	30.000,00	8,24%
IV. Transf. Corrientes	32.500,00	8,93%
<b>TOTAL OP. CORR.</b>	<b>171.000,00</b>	<b>46,98%</b>
VI. Inver. Reales	163.000,00	44,78%
VII. Transf. de Capital	0,00	0,00%
VIII. Activos Fros.	0,00	0,00%
IX. Pasivos Fros.	30.000,00	8,24%
<b>TOTAL OP.CAPITAL</b>	<b>193.000,00</b>	<b>53,02%</b>
<b>TOTAL GASTOS</b>	<b>364.000,00</b>	<b>100,00%</b>

### INGRESOS

CAPÍTULOS	PREVISIONES	(%)
I. Impuestos Directos	25.900,00	7,12%
II. Imp. Indirectos	10.000,00	2,75%
III. Tasas y otros Ingr.	24.000,00	6,59%
IV. Transf. Corrientes	35.000,00	9,62%
V. Ingr. Patrimoniales	59.100,00	16,24%
<b>TOTAL OP. CORR.</b>	<b>154.000,00</b>	<b>42,31%</b>
VI. Enaj. Inv. Reales	0,00	0,00%
VII. Transf. de Capital	210.000,00	57,69%
VIII. Activos Fros.	0,00	0,00%
IX. Pasivos Fros.	0,00	0,00%
<b>TOTAL OP.CAPITAL</b>	<b>210.000,00</b>	<b>57,69%</b>
<b>TOTAL INGRESOS</b>	<b>364.000,00</b>	<b>100,00%</b>

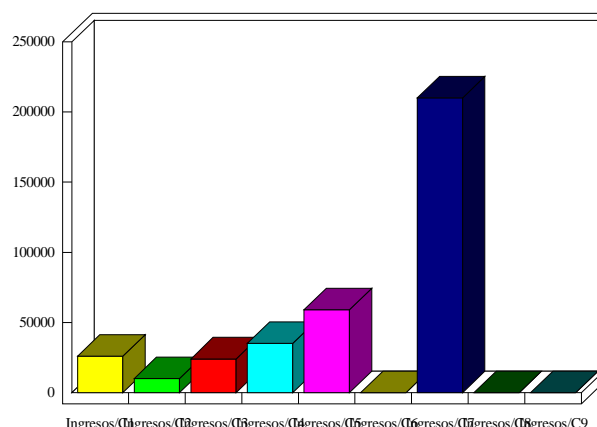
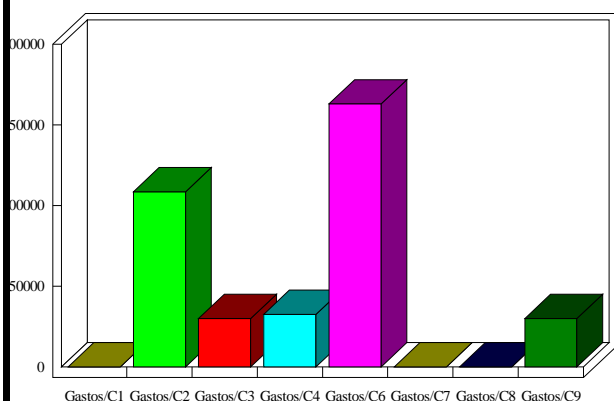

### INDICADORES PRESUPUESTARIOS

<b>Ahorro Bruto:</b>	13.000,00	<b>Indice Endeudamiento:</b>	38,96%
<b>Ahorro Neto:</b>	-47.000,00	<b>Inversiones realizadas/hb.:</b>	3.018,52