

# DATOS ECONÓMICOS DE LAS ENTIDADES LOCALES DE LA RIOJA

**Entidad Local: Tricio**

**N° habitantes: 378**

## PRESUPUESTO INICIAL DEL EJERCICIO 2018

### GASTOS

CAPÍTULOS	CRÉDITOS	(%)
I. Personal	65.020,00	7,97%
II. Bienes corrientes	169.430,00	20,78%
III. Financieros	2.800,00	0,34%
IV. Transf. Corrientes	25.000,00	3,07%
<b>TOTAL OP. CORR.</b>	<b>262.250,00</b>	<b>32,16%</b>
VI. Inver. Reales	524.250,00	64,29%
VII. Transf. de Capital	0,00	0,00%
VIII. Activos Fros.	0,00	0,00%
IX. Pasivos Fros.	29.000,00	3,56%
<b>TOTAL OP.CAPITAL</b>	<b>553.250,00</b>	<b>67,84%</b>
<b>TOTAL GASTOS</b>	<b>815.500,00</b>	<b>100,00%</b>

### INGRESOS

CAPÍTULOS	PREVISIONES	(%)
I. Impuestos Directos	168.000,00	20,60%
II. Imp. Indirectos	10.000,00	1,23%
III. Tasas y otros Ingr.	60.900,00	7,47%
IV. Transf. Corrientes	90.200,00	11,06%
V. Ingr. Patrimoniales	11.400,00	1,40%
<b>TOTAL OP. CORR.</b>	<b>340.500,00</b>	<b>41,75%</b>
VI. Enaj. Inv. Reales	0,00	0,00%
VII. Transf. de Capital	447.000,00	54,81%
VIII. Activos Fros.	0,00	0,00%
IX. Pasivos Fros.	28.000,00	3,43%
<b>TOTAL OP.CAPITAL</b>	<b>475.000,00</b>	<b>58,25%</b>
<b>TOTAL INGRESOS</b>	<b>815.500,00</b>	<b>100,00%</b>

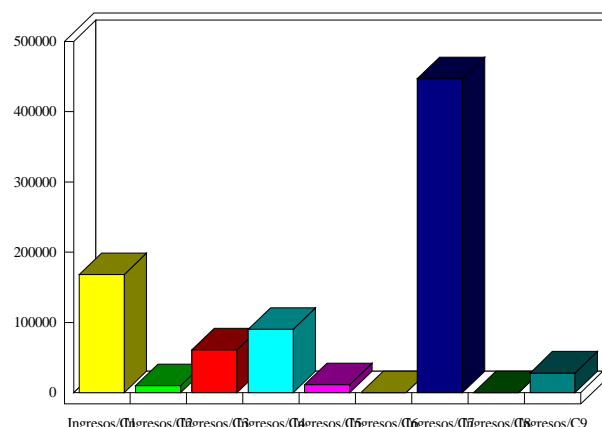
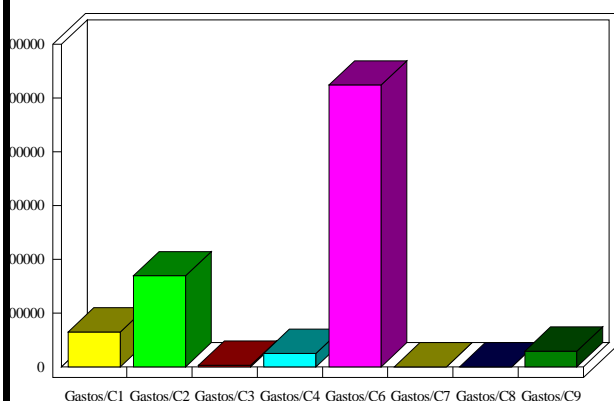

### INDICADORES PRESUPUESTARIOS

<b>Ahorro Bruto:</b>	81.050,00	<b>Indice Endeudamiento:</b>	9,34%
<b>Ahorro Neto:</b>	49.250,00	<b>Inversiones realizadas/hb.:</b>	1.386,90