

# DATOS ECONÓMICOS DE LAS ENTIDADES LOCALES DE LA RIOJA

**Entidad Local: Torremontalbo**

**Nº habitantes: 12**

## PRESUPUESTO INICIAL DEL EJERCICIO 2018

### GASTOS

CAPÍTULOS	CRÉDITOS	(%)
I. Personal	7.655,00	15,99%
II. Bienes corrientes	24.701,00	51,60%
III. Financieros	1.500,00	3,13%
IV. Transf. Corrientes	2.016,00	4,21%
<b>TOTAL OP. CORR.</b>	<b>35.872,00</b>	<b>74,93%</b>
VI. Inver. Reales	12.000,00	25,07%
VII. Transf. de Capital	0,00	0,00%
VIII. Activos Fros.	0,00	0,00%
IX. Pasivos Fros.	0,00	0,00%
<b>TOTAL OP.CAPITAL</b>	<b>12.000,00</b>	<b>25,07%</b>
<b>TOTAL GASTOS</b>	<b>47.872,00</b>	<b>100,00%</b>

### INGRESOS

CAPÍTULOS	PREVISIONES	(%)
I. Impuestos Directos	13.869,00	24,75%
II. Imp. Indirectos	1.000,00	1,78%
III. Tasas y otros Ingr.	14.015,00	25,01%
IV. Transf. Corrientes	6.500,00	11,60%
V. Ingr. Patrimoniales	12.650,00	22,58%
<b>TOTAL OP. CORR.</b>	<b>48.034,00</b>	<b>85,72%</b>
VI. Enaj. Inv. Reales	0,00	0,00%
VII. Transf. de Capital	8.000,00	14,28%
VIII. Activos Fros.	0,00	0,00%
IX. Pasivos Fros.	0,00	0,00%
<b>TOTAL OP.CAPITAL</b>	<b>8.000,00</b>	<b>14,28%</b>
<b>TOTAL INGRESOS</b>	<b>56.034,00</b>	<b>100,00%</b>

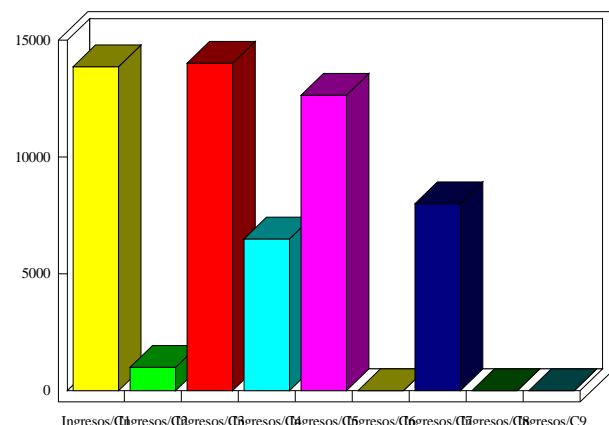
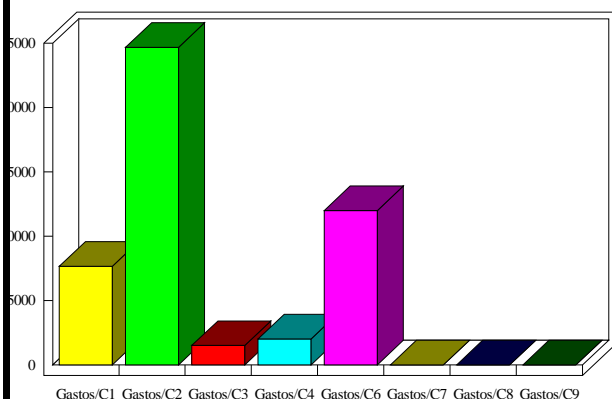

### INDICADORES PRESUPUESTARIOS

<b>Ahorro Bruto:</b>	13.662,00	<b>Indice Endeudamiento:</b>	3,12%
<b>Ahorro Neto:</b>	12.162,00	<b>Inversiones realizadas/hb.:</b>	1.000,00