

# DATOS ECONÓMICOS DE LAS ENTIDADES LOCALES DE LA RIOJA

**Entidad Local: Zarzosa**

**Nº habitantes: 14**

## PRESUPUESTO INICIAL DEL EJERCICIO 2018

### GASTOS

CAPÍTULOS	CRÉDITOS	(%)
I. Personal	0,00	0,00%
II. Bienes corrientes	51.890,00	39,05%
III. Financieros	200,00	0,15%
IV. Transf. Corrientes	13.280,00	9,99%
<b>TOTAL OP. CORR.</b>	<b>65.370,00</b>	<b>49,20%</b>
VI. Inver. Reales	67.500,00	50,80%
VII. Transf. de Capital	0,00	0,00%
VIII. Activos Fros.	0,00	0,00%
IX. Pasivos Fros.	0,00	0,00%
<b>TOTAL OP.CAPITAL</b>	<b>67.500,00</b>	<b>50,80%</b>
<b>TOTAL GASTOS</b>	<b>132.870,00</b>	<b>100,00%</b>

### INGRESOS

CAPÍTULOS	PREVISIONES	(%)
I. Impuestos Directos	31.000,00	23,33%
II. Imp. Indirectos	200,00	0,15%
III. Tasas y otros Ingr.	8.060,00	6,07%
IV. Transf. Corrientes	12.170,00	9,16%
V. Ingr. Patrimoniales	28.100,00	21,15%
<b>TOTAL OP. CORR.</b>	<b>79.530,00</b>	<b>59,86%</b>
VI. Enaj. Inv. Reales	0,00	0,00%
VII. Transf. de Capital	53.340,00	40,14%
VIII. Activos Fros.	0,00	0,00%
IX. Pasivos Fros.	0,00	0,00%
<b>TOTAL OP.CAPITAL</b>	<b>53.340,00</b>	<b>40,14%</b>
<b>TOTAL INGRESOS</b>	<b>132.870,00</b>	<b>100,00%</b>

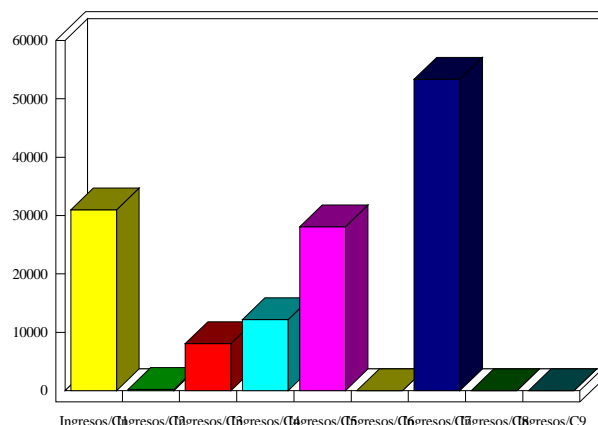
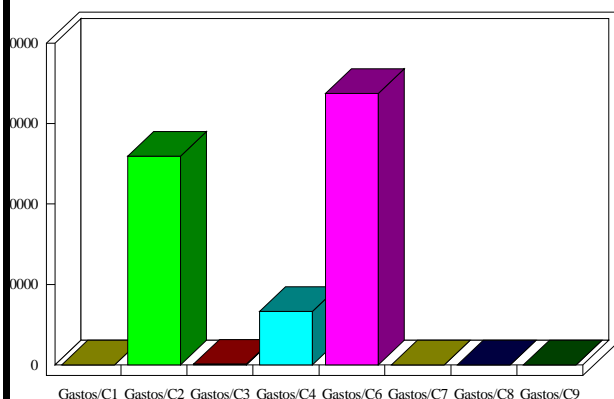

### INDICADORES PRESUPUESTARIOS

<b>Ahorro Bruto:</b>	14.360,00	<b>Indice Endeudamiento:</b>	0,25%
<b>Ahorro Neto:</b>	14.160,00	<b>Inversiones realizadas/hb.:</b>	4.821,43