

DATOS ECONÓMICOS DE LAS ENTIDADES LOCALES DE LA RIOJA

Entidad Local: Terroba

N° habitantes: 32

PRESUPUESTO INICIAL DEL EJERCICIO 2018

GASTOS

CAPÍTULOS	CRÉDITOS	(%)
I. Personal	18.800,00	7,44%
II. Bienes corrientes	43.500,00	17,21%
III. Financieros	2.800,00	1,11%
IV. Transf. Corrientes	0,00	0,00%
TOTAL OP. CORR.	65.100,00	25,75%
VI. Inver. Reales	183.000,00	72,39%
VII. Transf. de Capital	500,00	0,20%
VIII. Activos Fros.	0,00	0,00%
IX. Pasivos Fros.	4.200,00	1,66%
TOTAL OP.CAPITAL	187.700,00	74,25%
TOTAL GASTOS	252.800,00	100,00%

INGRESOS

CAPÍTULOS	PREVISIONES	(%)
I. Impuestos Directos	7.650,00	2,91%
II. Imp. Indirectos	0,00	0,00%
III. Tasas y otros Ingr.	9.550,00	3,63%
IV. Transf. Corrientes	25.600,00	9,74%
V. Ingr. Patrimoniales	30.400,00	11,57%
TOTAL OP. CORR.	73.200,00	27,85%
VI. Enaj. Inv. Reales	0,00	0,00%
VII. Transf. de Capital	175.600,00	66,82%
VIII. Activos Fros.	0,00	0,00%
IX. Pasivos Fros.	14.000,00	5,33%
TOTAL OP.CAPITAL	189.600,00	72,15%
TOTAL INGRESOS	262.800,00	100,00%

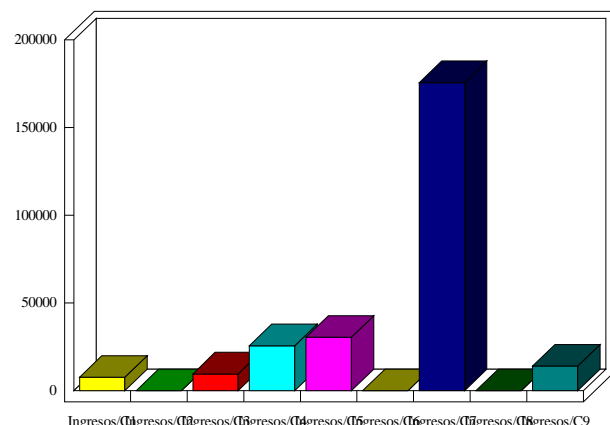
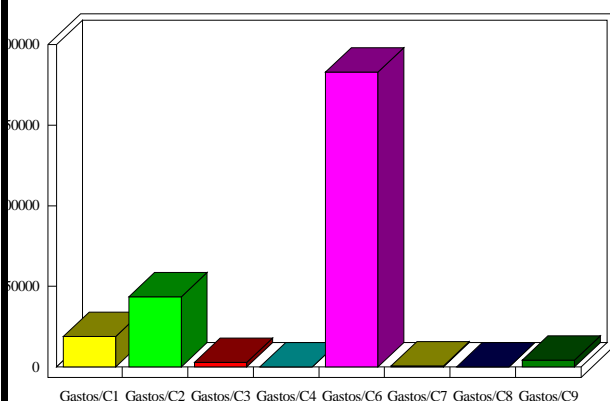

INDICADORES PRESUPUESTARIOS

Ahorro Bruto:	10.900,00	Indice Endeudamiento:	9,56%
Ahorro Neto:	3.900,00	Inversiones realizadas/hb.:	5.718,75