

# DATOS ECONÓMICOS DE LAS ENTIDADES LOCALES DE LA RIOJA

**Entidad Local: Robres del Castillo**

**Nº habitantes: 30**

## PRESUPUESTO INICIAL DEL EJERCICIO 2018

### GASTOS

CAPÍTULOS	CRÉDITOS	(%)
I. Personal	6.660,00	2,82%
II. Bienes corrientes	67.000,00	28,39%
III. Financieros	100,00	0,04%
IV. Transf. Corrientes	24.240,00	10,27%
<b>TOTAL OP. CORR.</b>	<b>98.000,00</b>	<b>41,53%</b>
VI. Inver. Reales	138.000,00	58,47%
VII. Transf. de Capital	0,00	0,00%
VIII. Activos Fros.	0,00	0,00%
IX. Pasivos Fros.	0,00	0,00%
<b>TOTAL OP.CAPITAL</b>	<b>138.000,00</b>	<b>58,47%</b>
<b>TOTAL GASTOS</b>	<b>236.000,00</b>	<b>100,00%</b>

### INGRESOS

CAPÍTULOS	PREVISIONES	(%)
I. Impuestos Directos	66.500,00	28,18%
II. Imp. Indirectos	2.000,00	0,85%
III. Tasas y otros Ingr.	18.000,00	7,63%
IV. Transf. Corrientes	10.500,00	4,45%
V. Ingr. Patrimoniales	76.000,00	32,20%
<b>TOTAL OP. CORR.</b>	<b>173.000,00</b>	<b>73,31%</b>
VI. Enaj. Inv. Reales	3.000,00	1,27%
VII. Transf. de Capital	60.000,00	25,42%
VIII. Activos Fros.	0,00	0,00%
IX. Pasivos Fros.	0,00	0,00%
<b>TOTAL OP.CAPITAL</b>	<b>63.000,00</b>	<b>26,69%</b>
<b>TOTAL INGRESOS</b>	<b>236.000,00</b>	<b>100,00%</b>

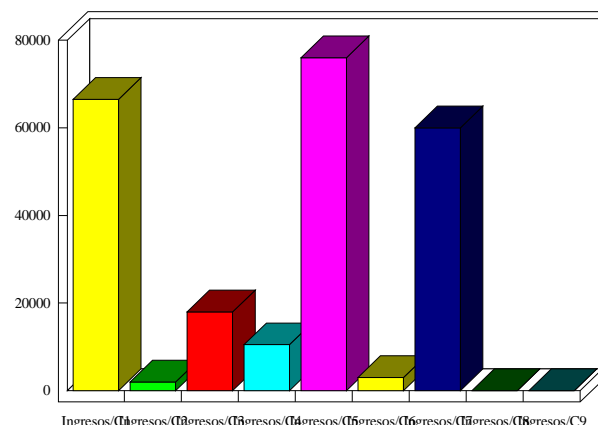
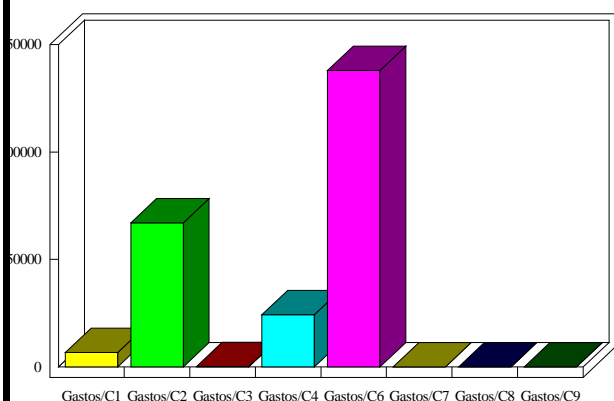

### INDICADORES PRESUPUESTARIOS

<b>Ahorro Bruto:</b>	75.100,00	<b>Indice Endeudamiento:</b>	0,06%
<b>Ahorro Neto:</b>	75.000,00	<b>Inversiones realizadas/hb.:</b>	4.600,00