

DATOS ECONÓMICOS DE LAS ENTIDADES LOCALES DE LA RIOJA

Entidad Local: Navarrete

Nº habitantes: 2949

PRESUPUESTO INICIAL DEL EJERCICIO 2018

GASTOS

CAPÍTULOS	CRÉDITOS	(%)
I. Personal	558.448,89	18,18%
II. Bienes corrientes	1.986.500,00	64,66%
III. Financieros	0,00	0,00%
IV. Transf. Corrientes	117.265,00	3,82%
TOTAL OP. CORR.	2.662.213,89	86,66%
VI. Inver. Reales	409.887,00	13,34%
VII. Transf. de Capital	0,00	0,00%
VIII. Activos Fros.	0,00	0,00%
IX. Pasivos Fros.	0,00	0,00%
TOTAL OP.CAPITAL	409.887,00	13,34%
TOTAL GASTOS	3.072.100,89	100,00%

INGRESOS

CAPÍTULOS	PREVISIONES	(%)
I. Impuestos Directos	1.497.700,00	47,40%
II. Imp. Indirectos	100.000,00	3,16%
III. Tasas y otros Ingr.	777.000,00	24,59%
IV. Transf. Corrientes	637.184,00	20,16%
V. Ingr. Patrimoniales	122.100,00	3,86%
TOTAL OP. CORR.	3.133.984,00	99,18%
VI. Enaj. Inv. Reales	0,00	0,00%
VII. Transf. de Capital	26.000,00	0,82%
VIII. Activos Fros.	0,00	0,00%
IX. Pasivos Fros.	0,00	0,00%
TOTAL OP.CAPITAL	26.000,00	0,82%
TOTAL INGRESOS	3.159.984,00	100,00%

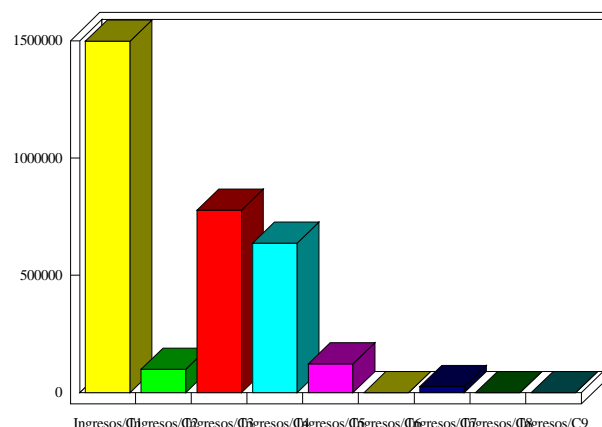
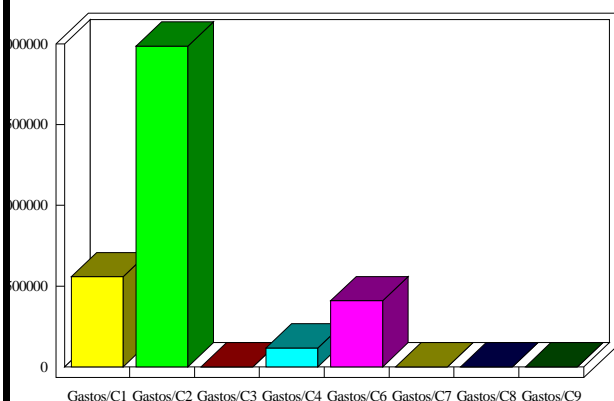

INDICADORES PRESUPUESTARIOS

Ahorro Bruto:	471.770,11	Indice Endeudamiento:	0,00%
Ahorro Neto:	471.770,11	Inversiones realizadas/hb.:	138,99