

DATOS ECONÓMICOS DE LAS ENTIDADES LOCALES DE LA RIOJA

Entidad Local: Igea

N° habitantes: 607

PRESUPUESTO INICIAL DEL EJERCICIO 2018

GASTOS

CAPÍTULOS	CRÉDITOS	(%)
I. Personal	126.445,11	15,47%
II. Bienes corrientes	297.400,00	36,37%
III. Financieros	0,00	0,00%
IV. Transf. Corrientes	56.115,21	6,86%
TOTAL OP. CORR.	479.960,32	58,70%
VI. Inver. Reales	337.639,68	41,30%
VII. Transf. de Capital	0,00	0,00%
VIII. Activos Fros.	0,00	0,00%
IX. Pasivos Fros.	0,00	0,00%
TOTAL OP.CAPITAL	337.639,68	41,30%
TOTAL GASTOS	817.600,00	100,00%

INGRESOS

CAPÍTULOS	PREVISIONES	(%)
I. Impuestos Directos	290.255,00	35,40%
II. Imp. Indirectos	4.000,00	0,49%
III. Tasas y otros Ingr.	108.145,00	13,19%
IV. Transf. Corrientes	115.300,00	14,06%
V. Ingr. Patrimoniales	102.300,00	12,48%
TOTAL OP. CORR.	620.000,00	75,61%
VI. Enaj. Inv. Reales	0,00	0,00%
VII. Transf. de Capital	200.000,00	24,39%
VIII. Activos Fros.	0,00	0,00%
IX. Pasivos Fros.	0,00	0,00%
TOTAL OP.CAPITAL	200.000,00	24,39%
TOTAL INGRESOS	820.000,00	100,00%

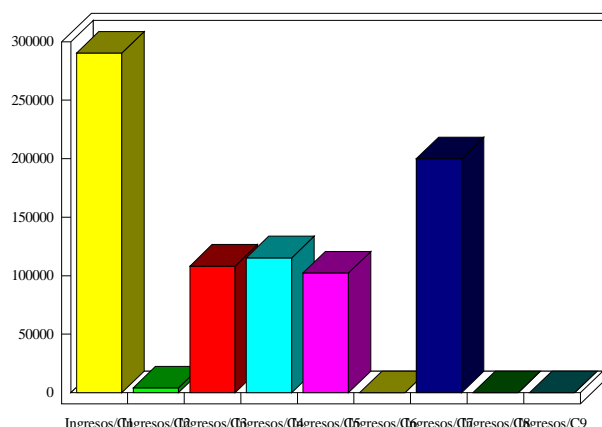
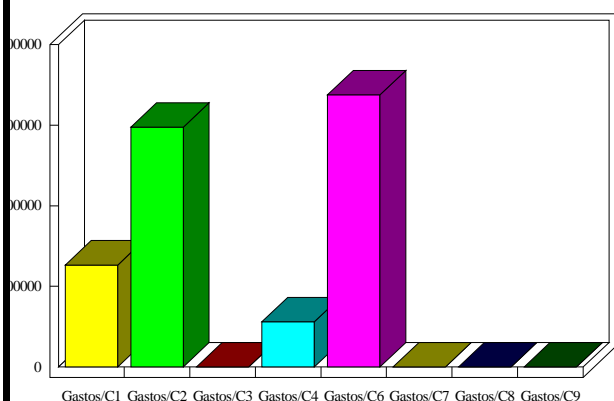

INDICADORES PRESUPUESTARIOS

Ahorro Bruto:	140.039,68	Indice Endeudamiento:	0,00%
Ahorro Neto:	140.039,68	Inversiones realizadas/hb.:	556,24