

DATOS ECONÓMICOS DE LAS ENTIDADES LOCALES DE LA RIOJA

Entidad Local: Haro

N° habitantes: 11305

PRESUPUESTO INICIAL DEL EJERCICIO 2018

GASTOS

CAPÍTULOS	CRÉDITOS	(%)
I. Personal	3.484.929,00	27,86%
II. Bienes corrientes	5.808.419,00	46,43%
III. Financieros	18.000,00	0,14%
IV. Transf. Corrientes	344.576,00	2,75%
TOTAL OP. CORR.	9.655.924,00	77,19%
VI. Inver. Reales	2.427.100,00	19,40%
VII. Transf. de Capital	24000,00	0,19%
VIII. Activos Fros.	33.000,00	0,26%
IX. Pasivos Fros.	370.000,00	2,96%
TOTAL OP.CAPITAL	2.854.100,00	22,81%
TOTAL GASTOS	12.510.024,00	100,00%

INGRESOS

CAPÍTULOS	PREVISIONES	(%)
I. Impuestos Directos	4.564.393,00	36,49%
II. Imp. Indirectos	400.100,00	3,20%
III. Tasas y otros Ingr.	2.949.400,00	23,58%
IV. Transf. Corrientes	3.093.000,00	24,72%
V. Ingr. Patrimoniales	121.601,00	0,97%
TOTAL OP. CORR.	11.128.494,00	88,96%
VI. Enaj. Inv. Reales	570.000,00	4,56%
VII. Transf. de Capital	807.023,00	6,45%
VIII. Activos Fros.	4.503,00	0,04%
IX. Pasivos Fros.	4,00	0,00%
TOTAL OP.CAPITAL	1.381.530,00	11,04%
TOTAL INGRESOS	12.510.024,00	100,00%

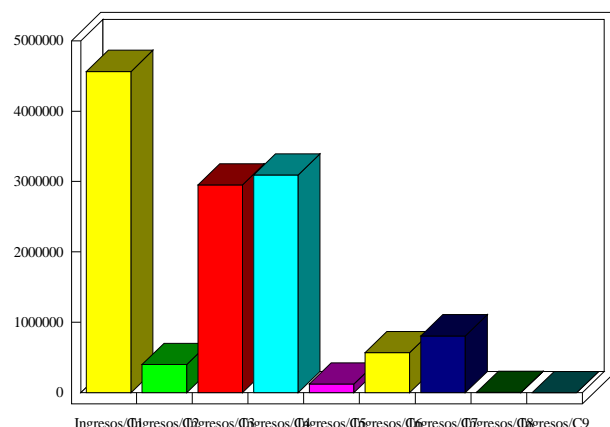
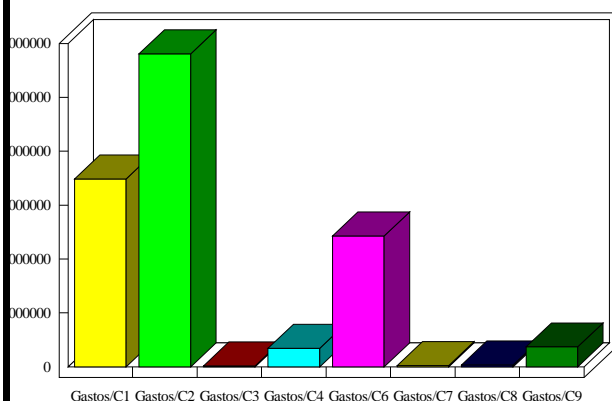

INDICADORES PRESUPUESTARIOS

Ahorro Bruto:	1.490.570,00	Indice Endeudamiento:	3,49%
Ahorro Neto:	1.102.570,00	Inversiones realizadas/hb.:	214,69