

# DATOS ECONÓMICOS DE LAS ENTIDADES LOCALES DE LA RIOJA

**Entidad Local: Clavijo**

**N° habitantes: 281**

## PRESUPUESTO INICIAL DEL EJERCICIO 2018

### GASTOS

CAPÍTULOS	CRÉDITOS	(%)
I. Personal	70.500,00	13,43%
II. Bienes corrientes	131.500,00	25,05%
III. Financieros	4.000,00	0,76%
IV. Transf. Corrientes	20.000,00	3,81%
<b>TOTAL OP. CORR.</b>	<b>226.000,00</b>	<b>43,05%</b>
VI. Inver. Reales	291.000,00	55,43%
VII. Transf. de Capital	0,00	0,00%
VIII. Activos Fros.	0,00	0,00%
IX. Pasivos Fros.	8.000,00	1,52%
<b>TOTAL OP.CAPITAL</b>	<b>299.000,00</b>	<b>56,95%</b>
<b>TOTAL GASTOS</b>	<b>525.000,00</b>	<b>100,00%</b>

### INGRESOS

CAPÍTULOS	PREVISIONES	(%)
I. Impuestos Directos	82.000,00	15,62%
II. Imp. Indirectos	8.000,00	1,52%
III. Tasas y otros Ingr.	86.950,00	16,56%
IV. Transf. Corrientes	117.750,00	22,43%
V. Ingr. Patrimoniales	10.300,00	1,96%
<b>TOTAL OP. CORR.</b>	<b>305.000,00</b>	<b>58,10%</b>
VI. Enaj. Inv. Reales	15.000,00	2,86%
VII. Transf. de Capital	205.000,00	39,05%
VIII. Activos Fros.	0,00	0,00%
IX. Pasivos Fros.	0,00	0,00%
<b>TOTAL OP.CAPITAL</b>	<b>220.000,00</b>	<b>41,90%</b>
<b>TOTAL INGRESOS</b>	<b>525.000,00</b>	<b>100,00%</b>

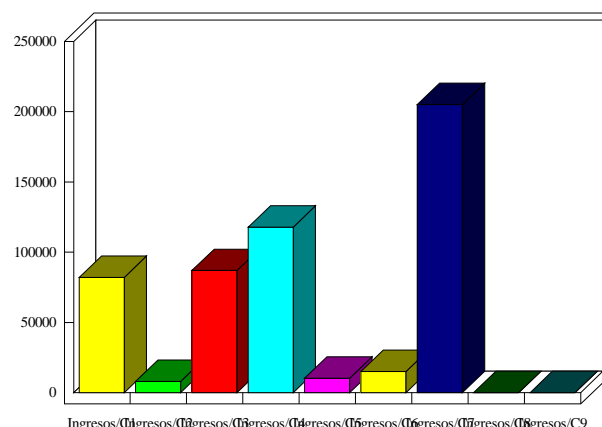
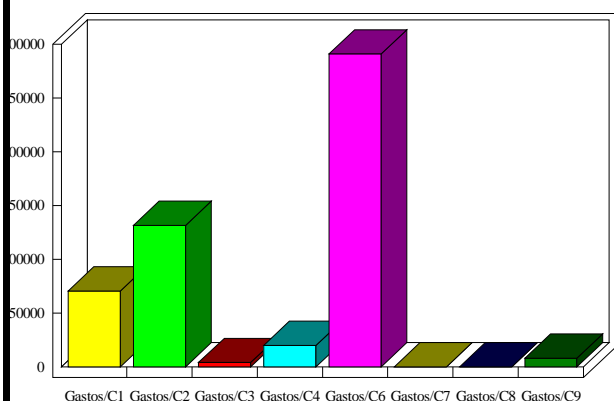

### INDICADORES PRESUPUESTARIOS

<b>Ahorro Bruto:</b>	83.000,00	<b>Indice Endeudamiento:</b>	3,93%
<b>Ahorro Neto:</b>	71.000,00	<b>Inversiones realizadas/hb.:</b>	1.035,59