

DATOS ECONÓMICOS DE LAS ENTIDADES LOCALES DE LA RIOJA

Entidad Local: Cellerigo

Nº habitantes: 12

PRESUPUESTO INICIAL DEL EJERCICIO 2018

GASTOS

CAPÍTULOS	CRÉDITOS	(%)
I. Personal	9.776,90	5,83%
II. Bienes corrientes	18.250,00	10,87%
III. Financieros	100,00	0,06%
IV. Transf. Corrientes	700,00	0,42%
TOTAL OP. CORR.	28.826,90	17,18%
VI. Inver. Reales	139.013,10	82,82%
VII. Transf. de Capital	0,00	0,00%
VIII. Activos Fros.	0,00	0,00%
IX. Pasivos Fros.	0,00	0,00%
TOTAL OP.CAPITAL	139.013,10	82,82%
TOTAL GASTOS	167.840,00	100,00%

INGRESOS

CAPÍTULOS	PREVISIONES	(%)
I. Impuestos Directos	8.740,00	5,21%
II. Imp. Indirectos	1.000,00	0,60%
III. Tasas y otros Ingr.	6.500,00	3,87%
IV. Transf. Corrientes	7.000,00	4,17%
V. Ingr. Patrimoniales	19.600,00	11,68%
TOTAL OP. CORR.	42.840,00	25,52%
VI. Enaj. Inv. Reales	0,00	0,00%
VII. Transf. de Capital	125.000,00	74,48%
VIII. Activos Fros.	0,00	0,00%
IX. Pasivos Fros.	0,00	0,00%
TOTAL OP.CAPITAL	125.000,00	74,48%
TOTAL INGRESOS	167.840,00	100,00%

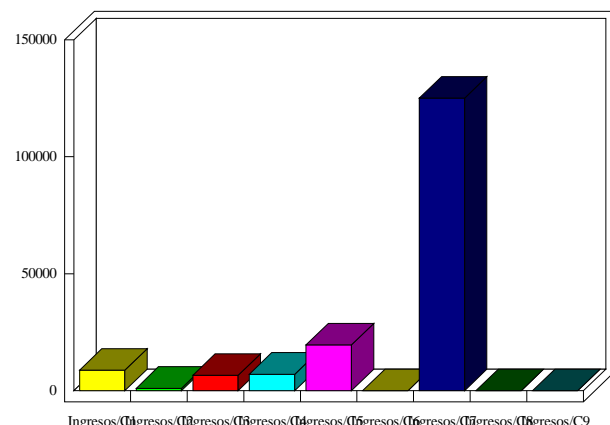
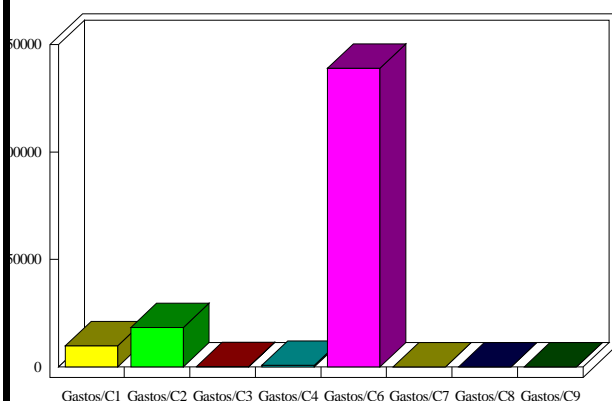

INDICADORES PRESUPUESTARIOS

Ahorro Bruto:	14.113,10	Indice Endeudamiento:	0,23%
Ahorro Neto:	14.013,10	Inversiones realizadas/hb.:	11.584,43