

DATOS ECONÓMICOS DE LAS ENTIDADES LOCALES DE LA RIOJA

Entidad Local: Baños de Río Tobía

N° habitantes: 1600

PRESUPUESTO INICIAL DEL EJERCICIO 2018

GASTOS

CAPÍTULOS	CRÉDITOS	(%)
I. Personal	309.600,00	22,65%
II. Bienes corrientes	625.600,00	45,76%
III. Financieros	2.200,00	0,16%
IV. Transf. Corrientes	54.600,00	3,99%
TOTAL OP. CORR.	992.000,00	72,57%
VI. Inver. Reales	331.000,00	24,21%
VII. Transf. de Capital	15000,00	1,10%
VIII. Activos Fros.	0,00	0,00%
IX. Pasivos Fros.	29.000,00	2,12%
TOTAL OP.CAPITAL	375.000,00	27,43%
TOTAL GASTOS	1.367.000,00	100,00%

INGRESOS

CAPÍTULOS	PREVISIONES	(%)
I. Impuestos Directos	560.000,00	40,97%
II. Imp. Indirectos	20.000,00	1,46%
III. Tasas y otros Ingr.	327.000,00	23,92%
IV. Transf. Corrientes	261.000,00	19,09%
V. Ingr. Patrimoniales	28.000,00	2,05%
TOTAL OP. CORR.	1.196.000,00	87,49%
VI. Enaj. Inv. Reales	0,00	0,00%
VII. Transf. de Capital	171.000,00	12,51%
VIII. Activos Fros.	0,00	0,00%
IX. Pasivos Fros.	0,00	0,00%
TOTAL OP.CAPITAL	171.000,00	12,51%
TOTAL INGRESOS	1.367.000,00	100,00%

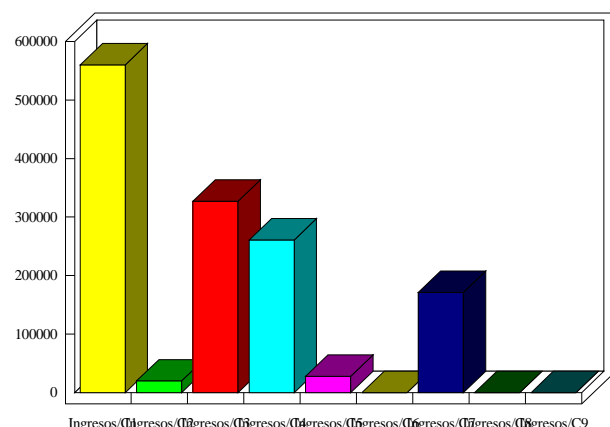
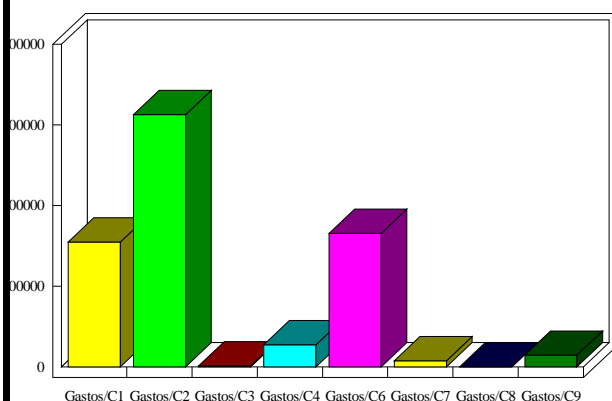

INDICADORES PRESUPUESTARIOS

Ahorro Bruto:	206.200,00	Indice Endeudamiento:	2,61%
Ahorro Neto:	175.000,00	Inversiones realizadas/hb.:	206,88