

DATOS ECONÓMICOS DE LAS ENTIDADES LOCALES DE LA RIOJA

Entidad Local: Azofra

N° habitantes: 204

PRESUPUESTO INICIAL DEL EJERCICIO 2018

GASTOS

CAPÍTULOS	CRÉDITOS	(%)
I. Personal	106.300,00	15,18%
II. Bienes corrientes	210.500,00	30,05%
III. Financieros	1.000,00	0,14%
IV. Transf. Corrientes	2.000,00	0,29%
TOTAL OP. CORR.	319.800,00	45,66%
VI. Inver. Reales	330.600,00	47,20%
VII. Transf. de Capital	50000,00	7,14%
VIII. Activos Fros.	0,00	0,00%
IX. Pasivos Fros.	0,00	0,00%
TOTAL OP.CAPITAL	380.600,00	54,34%
TOTAL GASTOS	700.400,00	100,00%

INGRESOS

CAPÍTULOS	PREVISIONES	(%)
I. Impuestos Directos	146.000,00	20,85%
II. Imp. Indirectos	9.000,00	1,28%
III. Tasas y otros Ingr.	156.500,00	22,34%
IV. Transf. Corrientes	101.400,00	14,48%
V. Ingr. Patrimoniales	9.500,00	1,36%
TOTAL OP. CORR.	422.400,00	60,31%
VI. Enaj. Inv. Reales	0,00	0,00%
VII. Transf. de Capital	278.000,00	39,69%
VIII. Activos Fros.	0,00	0,00%
IX. Pasivos Fros.	0,00	0,00%
TOTAL OP.CAPITAL	278.000,00	39,69%
TOTAL INGRESOS	700.400,00	100,00%

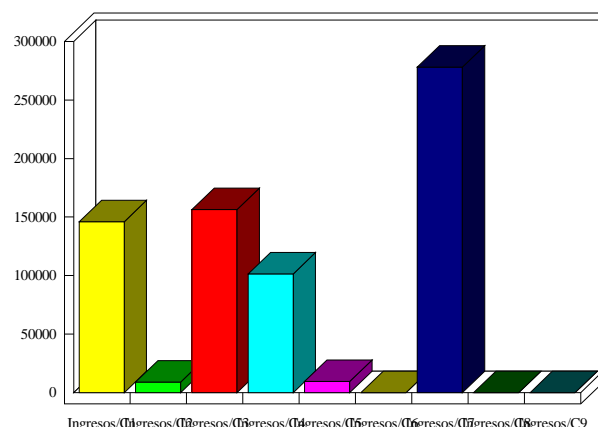
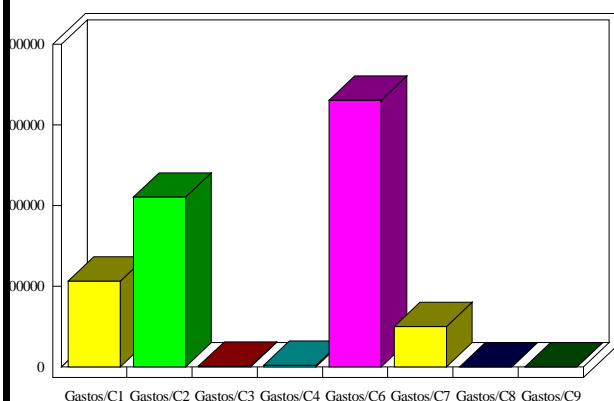

INDICADORES PRESUPUESTARIOS

Ahorro Bruto:	103.600,00	Indice Endeudamiento:	0,24%
Ahorro Neto:	102.600,00	Inversiones realizadas/hb.:	1.620,59