

DATOS ECONÓMICOS DE LAS ENTIDADES LOCALES DE LA RIOJA

Entidad Local: Alberite

N° habitantes: 2412

PRESUPUESTO INICIAL DEL EJERCICIO 2018

GASTOS

CAPÍTULOS	CRÉDITOS	(%)
I. Personal	374.200,00	19,33%
II. Bienes corrientes	1.144.400,00	59,11%
III. Financieros	3.000,00	0,15%
IV. Transf. Corrientes	53.400,00	2,76%
TOTAL OP. CORR.	1.575.000,00	81,35%
VI. Inver. Reales	278.000,00	14,36%
VII. Transf. de Capital	0,00	0,00%
VIII. Activos Fros.	0,00	0,00%
IX. Pasivos Fros.	83.000,00	4,29%
TOTAL OP.CAPITAL	361.000,00	18,65%
TOTAL GASTOS	1.936.000,00	100,00%

INGRESOS

CAPÍTULOS	PREVISIONES	(%)
I. Impuestos Directos	903.000,00	46,64%
II. Imp. Indirectos	9.000,00	0,46%
III. Tasas y otros Ingr.	477.000,00	24,64%
IV. Transf. Corrientes	442.800,00	22,87%
V. Ingr. Patrimoniales	1.200,00	0,06%
TOTAL OP. CORR.	1.833.000,00	94,68%
VI. Enaj. Inv. Reales	0,00	0,00%
VII. Transf. de Capital	103.000,00	5,32%
VIII. Activos Fros.	0,00	0,00%
IX. Pasivos Fros.	0,00	0,00%
TOTAL OP.CAPITAL	103.000,00	5,32%
TOTAL INGRESOS	1.936.000,00	100,00%

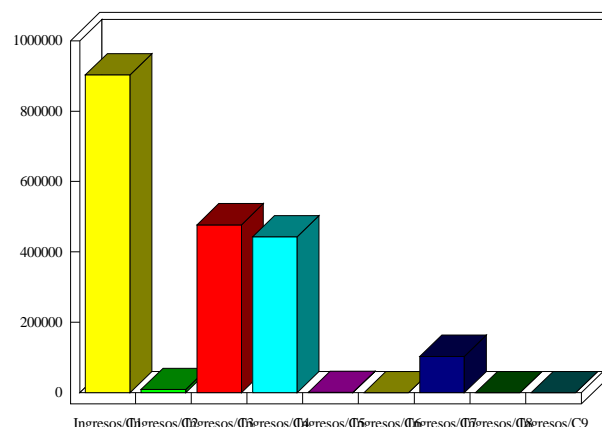
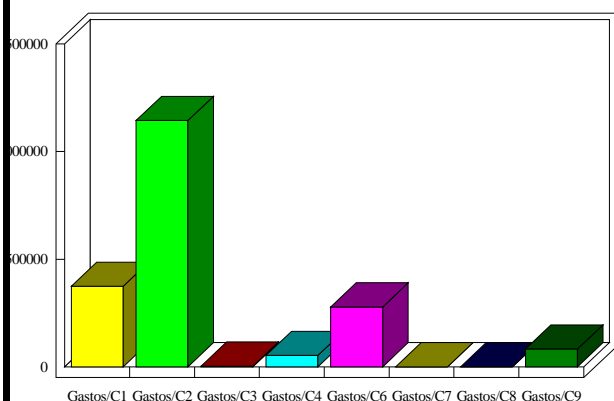

INDICADORES PRESUPUESTARIOS

Ahorro Bruto:	261.000,00	Indice Endeudamiento:	4,69%
Ahorro Neto:	175.000,00	Inversiones realizadas/hb.:	115,26