

DATOS ECONÓMICOS DE LAS ENTIDADES LOCALES DE LA RIOJA

Entidad Local: Villar de Arnedo (EI)

N° habitantes: 643

PRESUPUESTO INICIAL DEL EJERCICIO 2017

GASTOS

CAPÍTULOS	CRÉDITOS	(%)
I. Personal	120.350,00	14,51%
II. Bienes corrientes	309.128,00	37,27%
III. Financieros	0,00	0,00%
IV. Transf. Corrientes	54.500,00	6,57%
TOTAL OP. CORR.	483.978,00	58,35%
VI. Inver. Reales	344.000,00	41,47%
VII. Transf. de Capital	1500,00	0,18%
VIII. Activos Fros.	0,00	0,00%
IX. Pasivos Fros.	0,00	0,00%
TOTAL OP.CAPITAL	345.500,00	41,65%
TOTAL GASTOS	829.478,00	100,00%

INGRESOS

CAPÍTULOS	PREVISIONES	(%)
I. Impuestos Directos	253.120,00	30,52%
II. Imp. Indirectos	192.000,00	23,15%
III. Tasas y otros Ingr.	199.608,00	24,06%
IV. Transf. Corrientes	109.000,00	13,14%
V. Ingr. Patrimoniales	15.750,00	1,90%
TOTAL OP. CORR.	769.478,00	92,77%
VI. Enaj. Inv. Reales	0,00	0,00%
VII. Transf. de Capital	60.000,00	7,23%
VIII. Activos Fros.	0,00	0,00%
IX. Pasivos Fros.	0,00	0,00%
TOTAL OP.CAPITAL	60.000,00	7,23%
TOTAL INGRESOS	829.478,00	100,00%

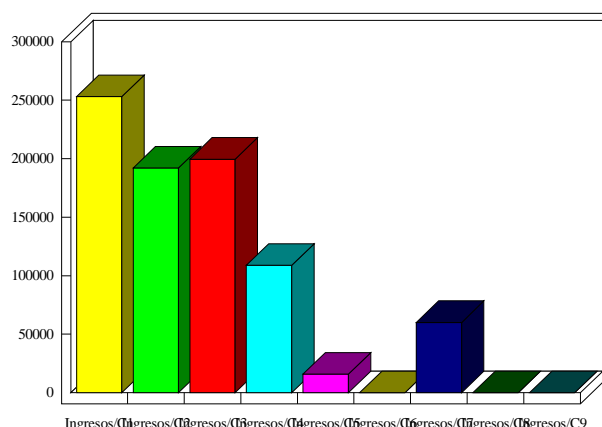
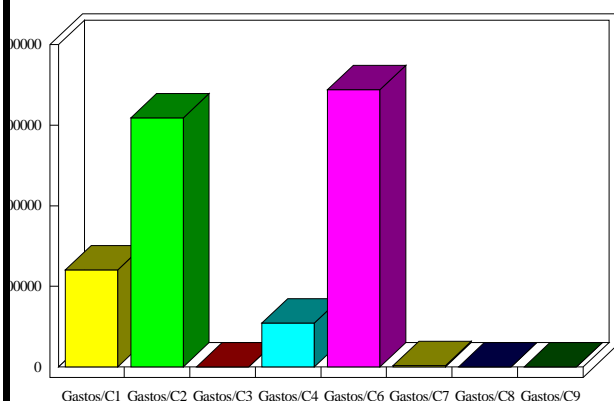

INDICADORES PRESUPUESTARIOS

Ahorro Bruto:	285.500,00	Indice Endeudamiento:	0,00%
Ahorro Neto:	285.500,00	Inversiones realizadas/hb.:	534,99