

DATOS ECONÓMICOS DE LAS ENTIDADES LOCALES DE LA RIOJA

Entidad Local: Sajazarra

Nº habitantes: 135

PRESUPUESTO INICIAL DEL EJERCICIO 2017

GASTOS

CAPÍTULOS	CRÉDITOS	(%)
I. Personal	53.160,00	20,73%
II. Bienes corrientes	115.000,00	44,83%
III. Financieros	500,00	0,19%
IV. Transf. Corrientes	5.800,00	2,26%
TOTAL OP. CORR.	174.460,00	68,02%
VI. Inver. Reales	82.040,00	31,98%
VII. Transf. de Capital	0,00	0,00%
VIII. Activos Fros.	0,00	0,00%
IX. Pasivos Fros.	0,00	0,00%
TOTAL OP.CAPITAL	82.040,00	31,98%
TOTAL GASTOS	256.500,00	100,00%

INGRESOS

CAPÍTULOS	PREVISIONES	(%)
I. Impuestos Directos	92.100,00	35,91%
II. Imp. Indirectos	10.000,00	3,90%
III. Tasas y otros Ingr.	28.500,00	11,11%
IV. Transf. Corrientes	28.600,00	11,15%
V. Ingr. Patrimoniales	35.300,00	13,76%
TOTAL OP. CORR.	194.500,00	75,83%
VI. Enaj. Inv. Reales	0,00	0,00%
VII. Transf. de Capital	62.000,00	24,17%
VIII. Activos Fros.	0,00	0,00%
IX. Pasivos Fros.	0,00	0,00%
TOTAL OP.CAPITAL	62.000,00	24,17%
TOTAL INGRESOS	256.500,00	100,00%

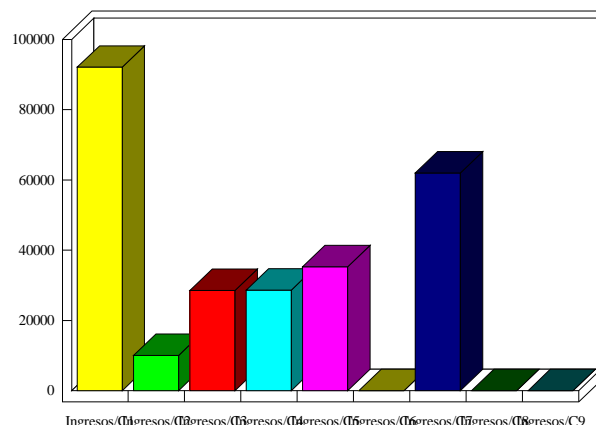
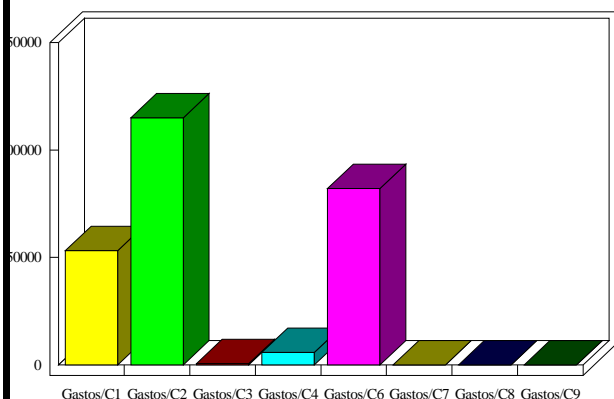

INDICADORES PRESUPUESTARIOS

Ahorro Bruto:	20.540,00	Indice Endeudamiento:	0,26%
Ahorro Neto:	20.040,00	Inversiones realizadas/hb.:	607,70