

DATOS ECONÓMICOS DE LAS ENTIDADES LOCALES DE LA RIOJA

Entidad Local: Robres del Castillo

N° habitantes: 31

PRESUPUESTO INICIAL DEL EJERCICIO 2017

GASTOS

CAPÍTULOS	CRÉDITOS	(%)
I. Personal	5.660,00	1,68%
II. Bienes corrientes	67.000,00	19,94%
III. Financieros	100,00	0,03%
IV. Transf. Corrientes	24.240,00	7,21%
TOTAL OP. CORR.	97.000,00	28,87%
VI. Inver. Reales	239.000,00	71,13%
VII. Transf. de Capital	0,00	0,00%
VIII. Activos Fros.	0,00	0,00%
IX. Pasivos Fros.	0,00	0,00%
TOTAL OP.CAPITAL	239.000,00	71,13%
TOTAL GASTOS	336.000,00	100,00%

INGRESOS

CAPÍTULOS	PREVISIONES	(%)
I. Impuestos Directos	66.500,00	19,79%
II. Imp. Indirectos	2.000,00	0,60%
III. Tasas y otros Ingr.	18.000,00	5,36%
IV. Transf. Corrientes	10.500,00	3,13%
V. Ingr. Patrimoniales	81.250,00	24,18%
TOTAL OP. CORR.	178.250,00	53,05%
VI. Enaj. Inv. Reales	3.000,00	0,89%
VII. Transf. de Capital	154.750,00	46,06%
VIII. Activos Fros.	0,00	0,00%
IX. Pasivos Fros.	0,00	0,00%
TOTAL OP.CAPITAL	157.750,00	46,95%
TOTAL INGRESOS	336.000,00	100,00%

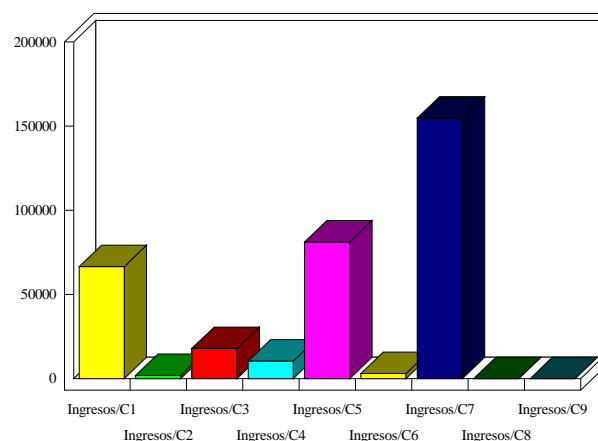
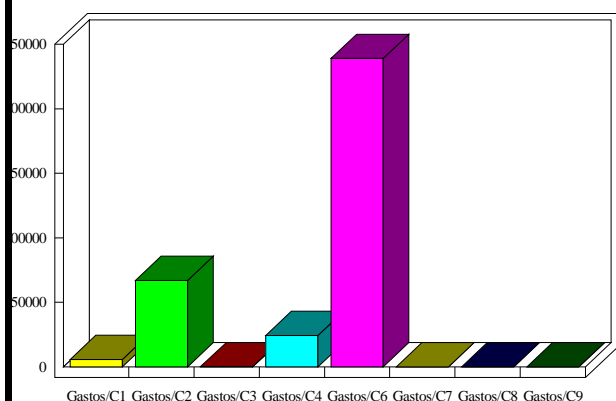

INDICADORES PRESUPUESTARIOS

Ahorro Bruto:	81.350,00	Indice Endeudamiento:	0,06%
Ahorro Neto:	81.250,00	Inversiones realizadas/hb.:	7.709,68