

# DATOS ECONÓMICOS DE LAS ENTIDADES LOCALES DE LA RIOJA

**Entidad Local: Logroño**

**Nº habitantes: 153066**

## PRESUPUESTO INICIAL DEL EJERCICIO 2017

### GASTOS

CAPÍTULOS	CRÉDITOS	(%)
I. Personal	44.455.000,00	26,30%
II. Bienes corrientes	63.548.000,00	37,59%
III. Financieros	883.000,00	0,52%
IV. Transf. Corrientes	16.038.000,00	9,49%
<b>TOTAL OP. CORR.</b>	<b>124.924.000,00</b>	<b>73,90%</b>
VI. Inver. Reales	23.003.000,00	13,61%
VII. Transf. de Capital	12705000,00	7,52%
VIII. Activos Fros.	0,00	0,00%
IX. Pasivos Fros.	8.405.000,00	4,97%
<b>TOTAL OP.CAPITAL</b>	<b>44.113.000,00</b>	<b>26,10%</b>
<b>TOTAL GASTOS</b>	<b>169.037.000,00</b>	<b>100,00%</b>

### INGRESOS

CAPÍTULOS	PREVISIONES	(%)
I. Impuestos Directos	56.106.000,00	33,09%
II. Imp. Indirectos	7.104.000,00	4,19%
III. Tasas y otros Ingr.	33.188.000,00	19,58%
IV. Transf. Corrientes	35.707.000,00	21,06%
V. Ingr. Patrimoniales	2.180.000,00	1,29%
<b>TOTAL OP. CORR.</b>	<b>134.285.000,00</b>	<b>79,21%</b>
VI. Enaj. Inv. Reales	16.863.000,00	9,95%
VII. Transf. de Capital	2.508.000,00	1,48%
VIII. Activos Fros.	381.000,00	0,22%
IX. Pasivos Fros.	15.500.000,00	9,14%
<b>TOTAL OP.CAPITAL</b>	<b>35.252.000,00</b>	<b>20,79%</b>
<b>TOTAL INGRESOS</b>	<b>169.537.000,00</b>	<b>100,00%</b>

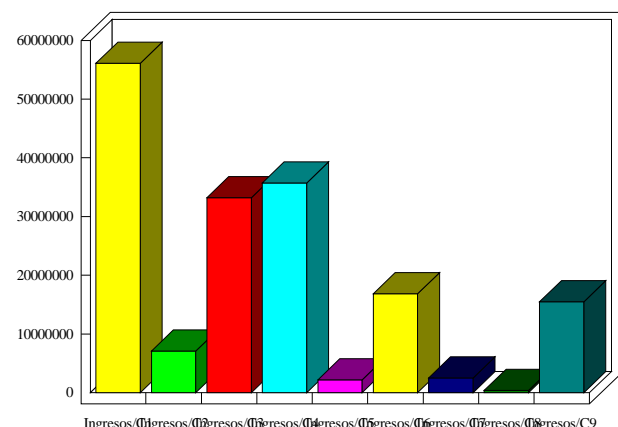
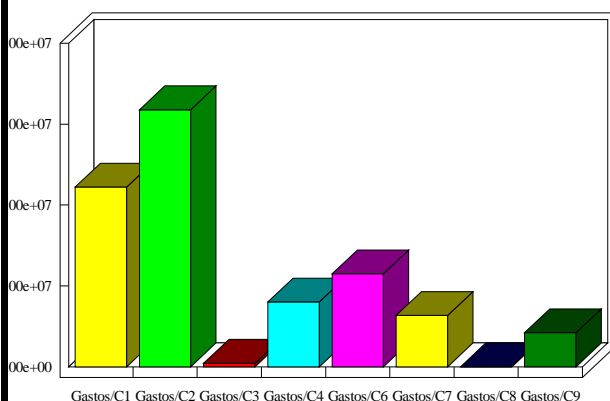

### INDICADORES PRESUPUESTARIOS

<b>Ahorro Bruto:</b>	10.244.000,00	<b>Indice Endeudamiento:</b>	6,92%
<b>Ahorro Neto:</b>	956.000,00	<b>Inversiones realizadas/hb.:</b>	150,28