

DATOS ECONÓMICOS DE LAS ENTIDADES LOCALES DE LA RIOJA

Entidad Local: Leza de Río Leza

N° habitantes: 44

PRESUPUESTO INICIAL DEL EJERCICIO 2017

GASTOS

CAPÍTULOS	CRÉDITOS	(%)
I. Personal	31.492,35	13,99%
II. Bienes corrientes	89.523,67	39,77%
III. Financieros	100,00	0,04%
IV. Transf. Corrientes	4.000,00	1,78%
TOTAL OP. CORR.	125.116,02	55,58%
VI. Inver. Reales	100.000,00	44,42%
VII. Transf. de Capital	0,00	0,00%
VIII. Activos Fros.	0,00	0,00%
IX. Pasivos Fros.	0,00	0,00%
TOTAL OP.CAPITAL	100.000,00	44,42%
TOTAL GASTOS	225.116,02	100,00%

INGRESOS

CAPÍTULOS	PREVISIONES	(%)
I. Impuestos Directos	15.000,00	6,66%
II. Imp. Indirectos	700,00	0,31%
III. Tasas y otros Ingr.	4.600,00	2,04%
IV. Transf. Corrientes	18.500,00	8,22%
V. Ingr. Patrimoniales	86.316,02	38,34%
TOTAL OP. CORR.	125.116,02	55,58%
VI. Enaj. Inv. Reales	0,00	0,00%
VII. Transf. de Capital	100.000,00	44,42%
VIII. Activos Fros.	0,00	0,00%
IX. Pasivos Fros.	0,00	0,00%
TOTAL OP.CAPITAL	100.000,00	44,42%
TOTAL INGRESOS	225.116,02	100,00%

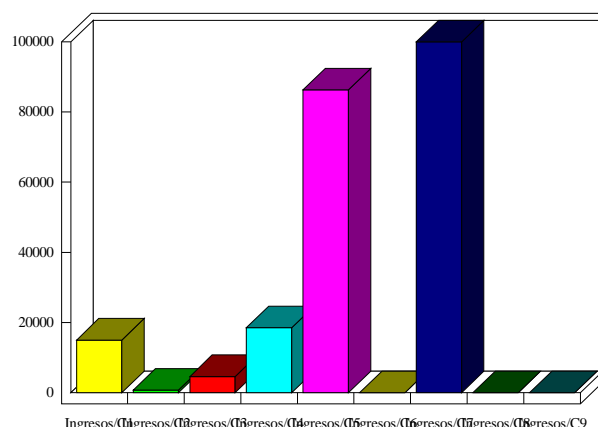
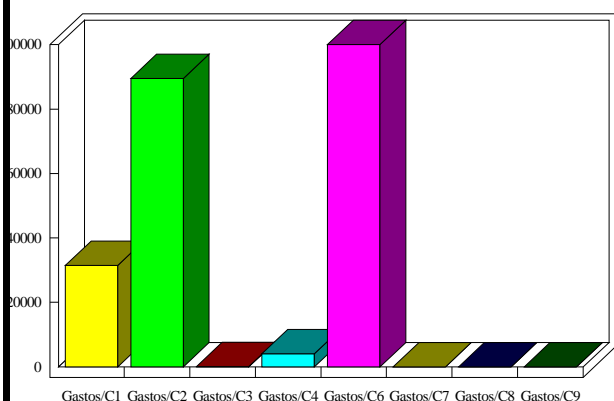

INDICADORES PRESUPUESTARIOS

Ahorro Bruto:	100,00	Indice Endeudamiento:	0,08%
Ahorro Neto:	0,00	Inversiones realizadas/hb.:	2.272,73